

NARUTO

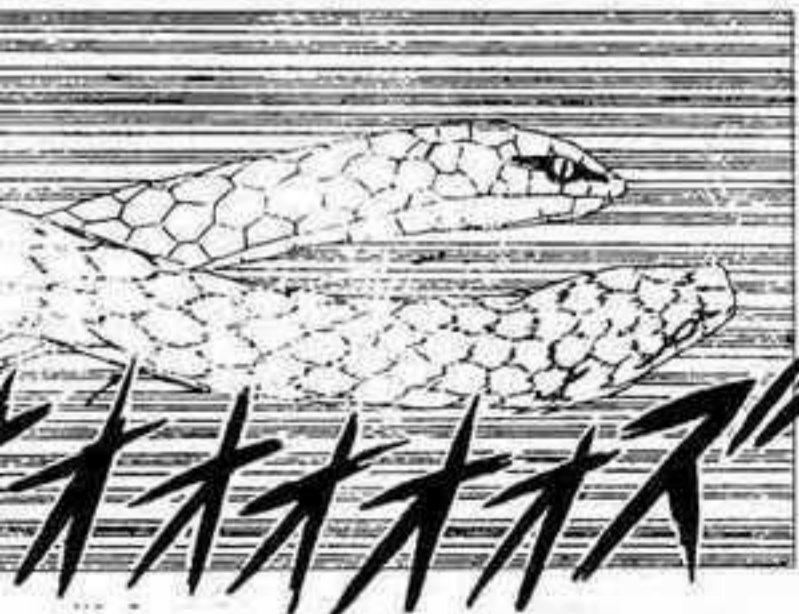

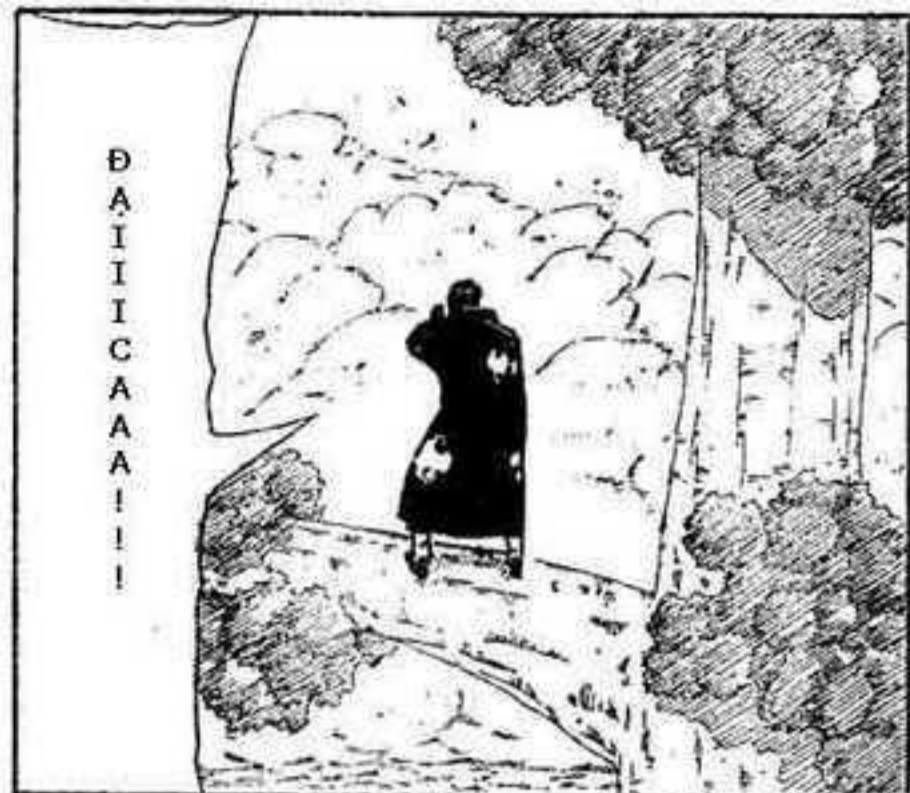

ĐẠI C A A A A ! ! !

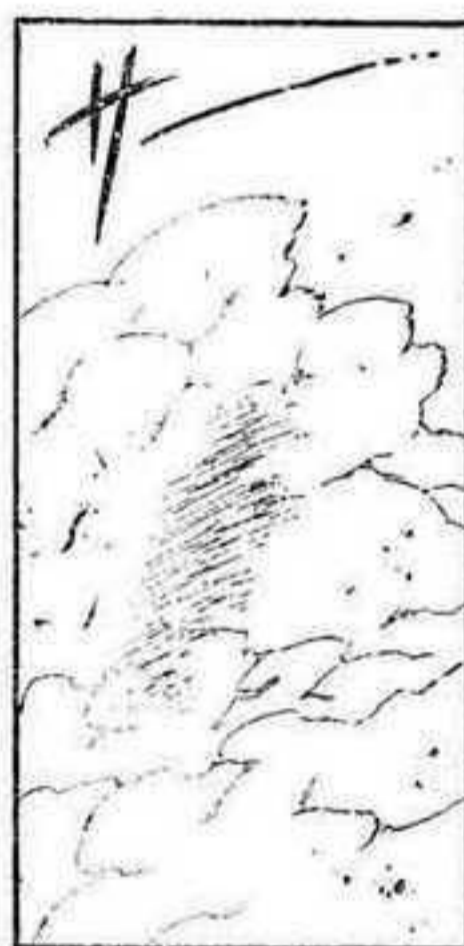

ĐẠI C A
THẬT
NGỐC!

EM ĐÃ BẢO
LÀ ANH SẼ
CHẾT
TRONG MỘT
VỤ NỔ
MÀ!





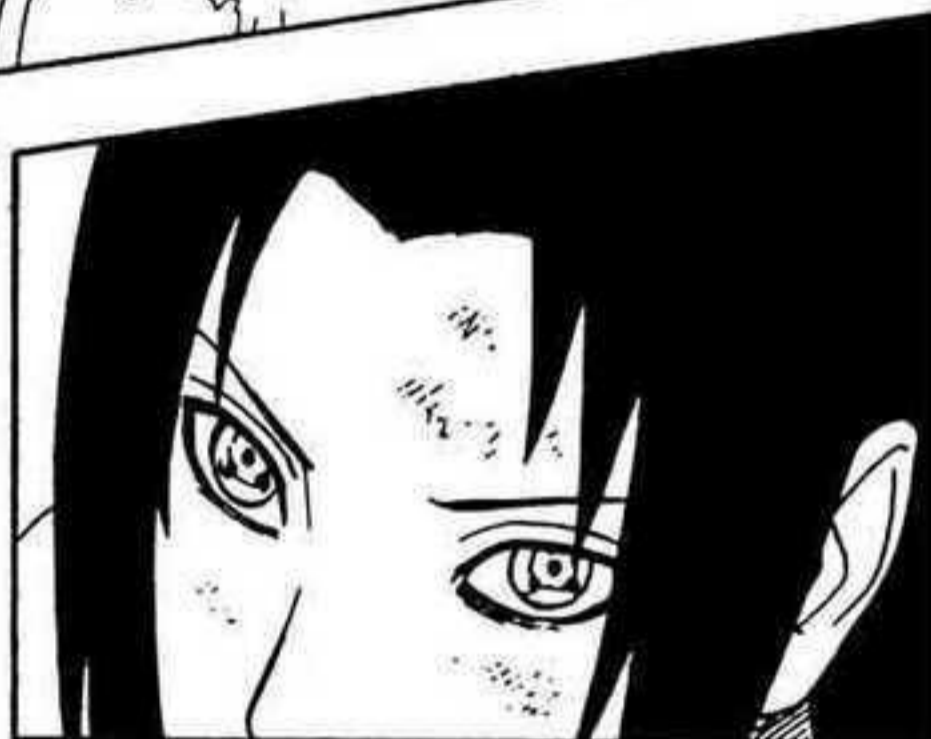
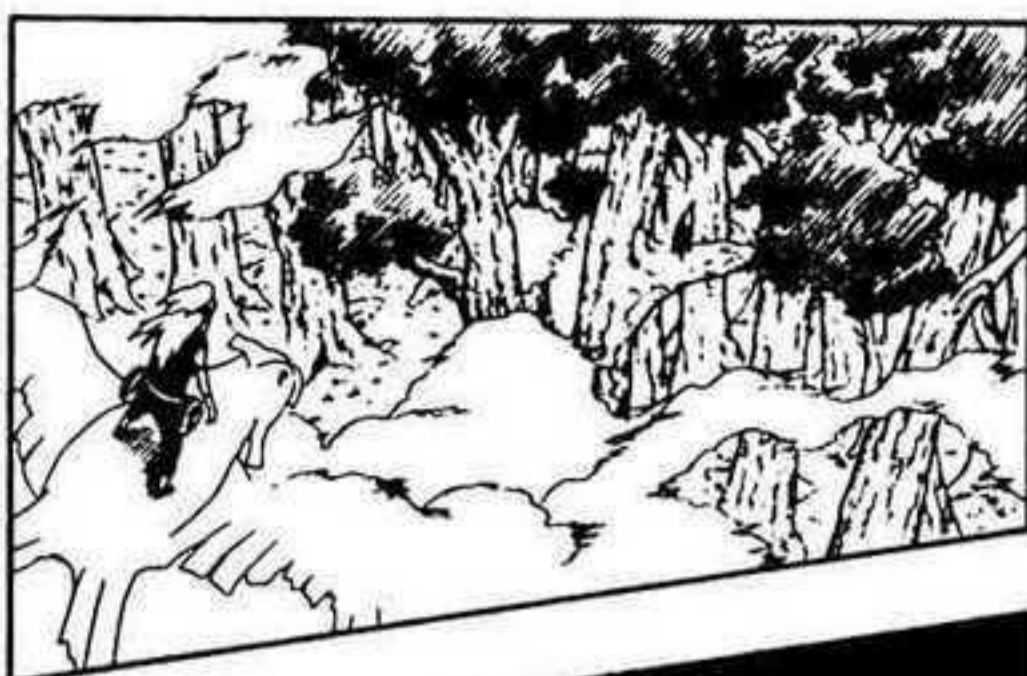
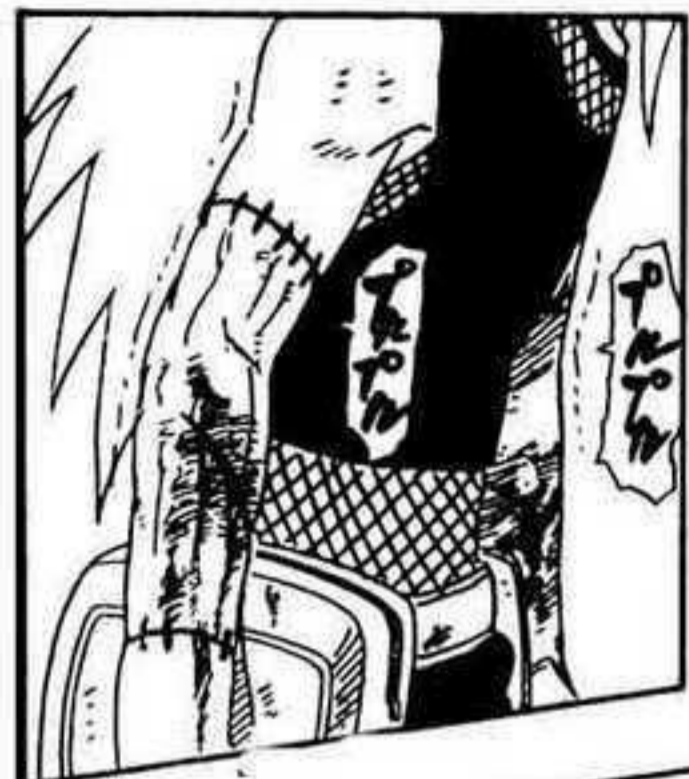



NÓ CŨNG
GAN DẠ ĐÂY
NHƯNG CHÚNG
TA CÓ
THỂ GIẾT
NÓ DỄ NHƯ
TRÒ BÀN
TAY.

TẠI SAO
CHÚNG
TA
PHẢI
TỚI
ĐÂY VÌ
THẶNG
NHÓC
NÀY?

THẬT VỖ
VẤN! TA
ĐANG CỐ
GĂNG
HOÀN
THIỆN
NGHỆ
THUẬT CỦA
TA Ở
ĐÂY!

ĐÓ LÀ
CÁI QUÁI
GÌ?



GIỜ NGƯỜI
ĐÃ RỜI BỎ
LÀNG CỦA
NGƯỜI,
MỤC ĐÍCH
CỦA NGƯỜI
LÀ GÌ?

NGƯỜI ĐANG
HỢP TÁC VỚI
PHIÊN QUÂN Ở
CÁC QUỐC GIA
XUNG QUANH,
HOẠT ĐỘNG NHƯ
KHỦNG BỐ
VÀ GÂY RA CÁC
VỤ NỔ.

CÁC NGƯỜI...
CÁC NGƯỜI
BIẾT TA?

BON
NGƯỜI LÀ
AI?

NĂNG
LỰC CỦA
NÓ SẼ
HỮU
DỤNG CHO
CHÚNG TA.

MỆNH
LỆNH
CỦA THỦ
LÍNH.





TÁC PHẠM ĐIỀU KHẮC?



MỌI NGƯỜI THUÊ TA ĐỂ THỜI BAY MỌI THỨ, VÀ TA ĐÁP ỨNG YÊU CẦU CỦA HỌ...

BẰNG CÁC TÁC PHẠM ĐIỀU KHẮC CỦA TA.

MỤC ĐÍCH?

TA KHÔNG CÓ.



NHƯNG ĐÓ MỚI CHỈ LÀ BẮT ĐẦU THÔI!

MẶC DÙ CHÚNG BẠN ĐỀU CHỈ LÀ NHỮNG MÔ HÌNH CỦA TA, NGHỆ THUẬT CỦA TA ĐỀU SỐNG! NGHỆ THUẬT CỦA TA BIẾT HỒ HẤP!

ĐÂY LÀ NGHỆ THUẬT THỰC SỰ, MMM!



ĐÂY LÀ KẾT QUẢ CỦA VIỆC KẾT HỢP SÁNG TẠO NGHỆ THUẬT CHI TIẾT CAO VÀ BIẾN DẠNG KHÔNG GIAN HAI CHIỀU.

NĂM ĐÂY!



VÀ CHỈ TRONG MỘT THỜI GIAN NGẮN, NÓ ĐÃ HOÀN THÀNH TÂM NHÌN CỦA SỰ VĨ ĐẠI ĐÃ TRUYỀN CẢM HỨNG CHO TA ĐỂ TẠO RA NÓ!



NGHỆ THUẬT CỦA TA CÓ THỂ NỔ TUNG!

SFX: TA-DA!

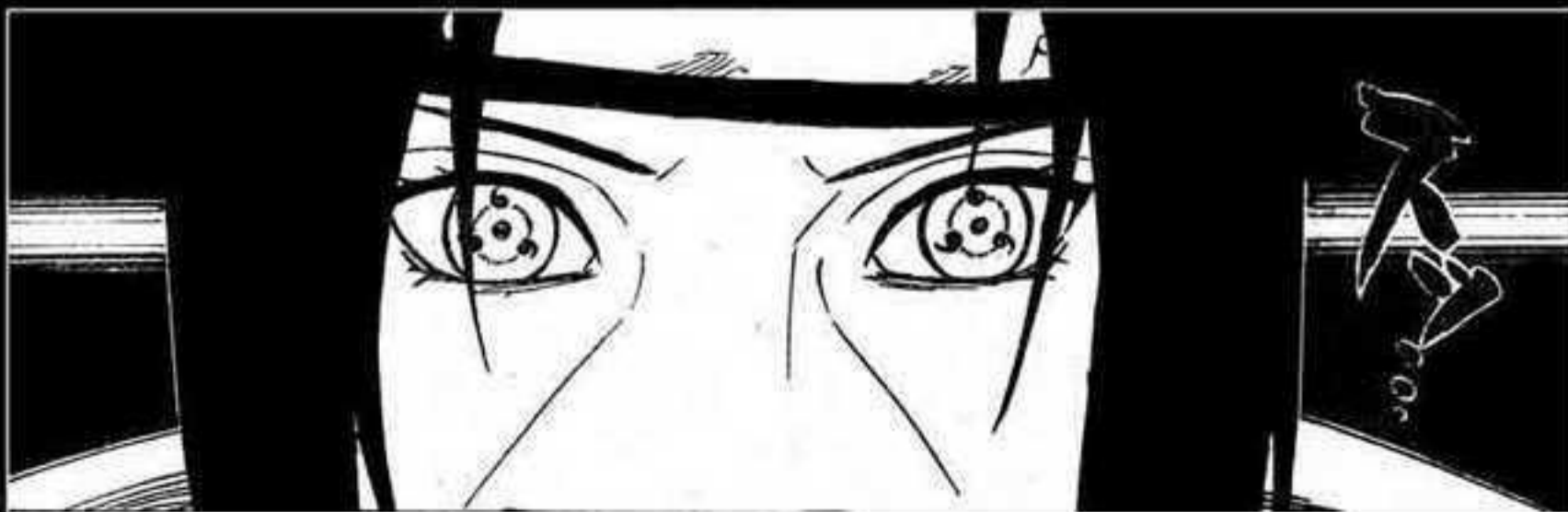

SFX: SHING!



NHÂN THUẬT
CỦA TA
LÀ BẢN
CHẤT CỦA
SỰ SÁNG
TẠO!

DỪNG
BAO GIỜ...
ĐÁNH GIÁ
THẤP...
NGHỆ
THUẬT CỦA
TA!!



NGƯỜI
MUỐN
ĐẦU
À?

CÓ GÌ
VỚI CON
MẮT CỦA
HÀN VẬY?



IF I
WIN, YOU
MUST JOIN
AKATSUKI.

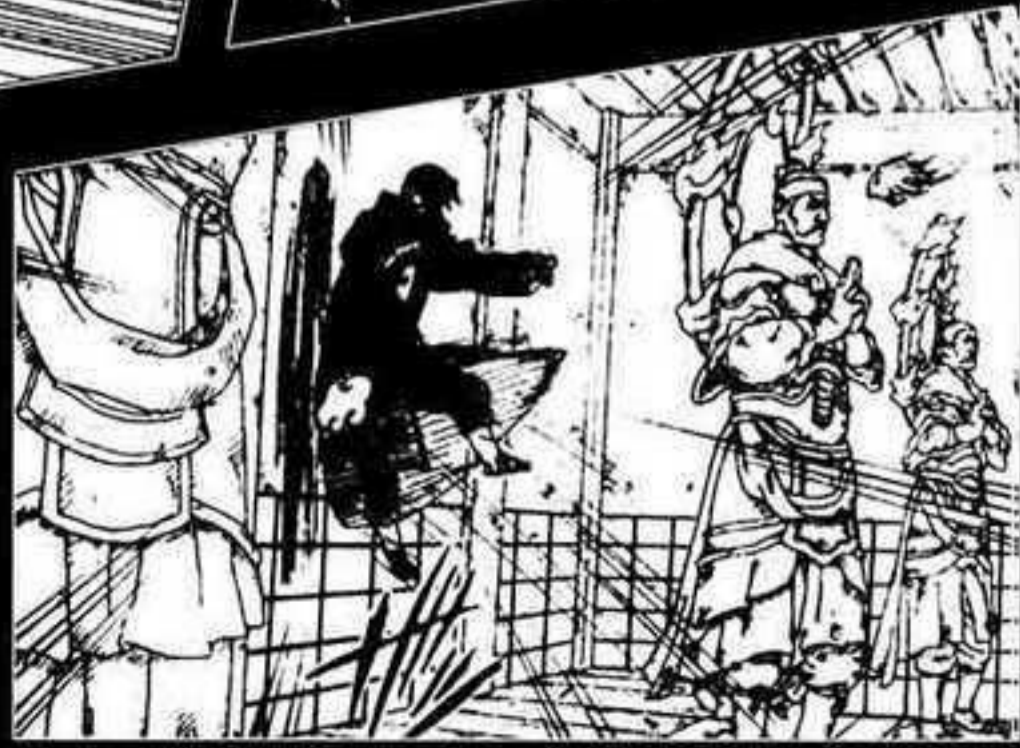
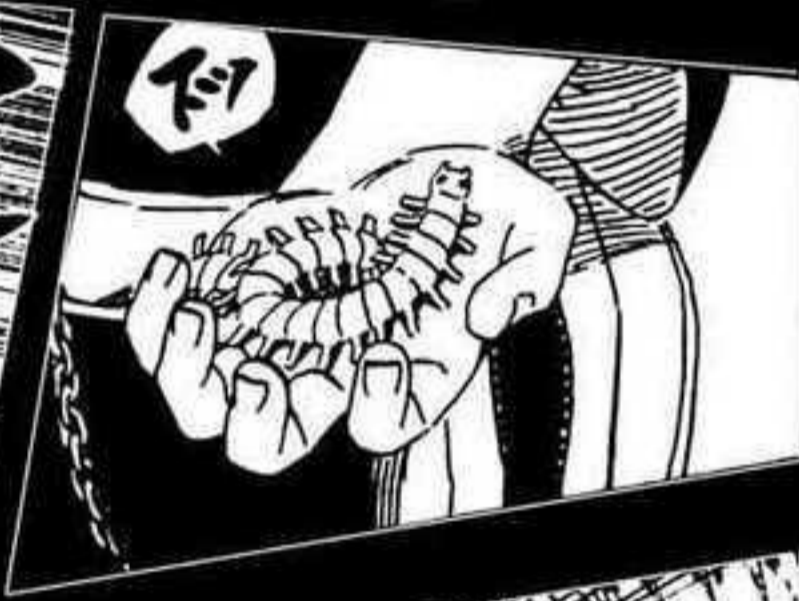





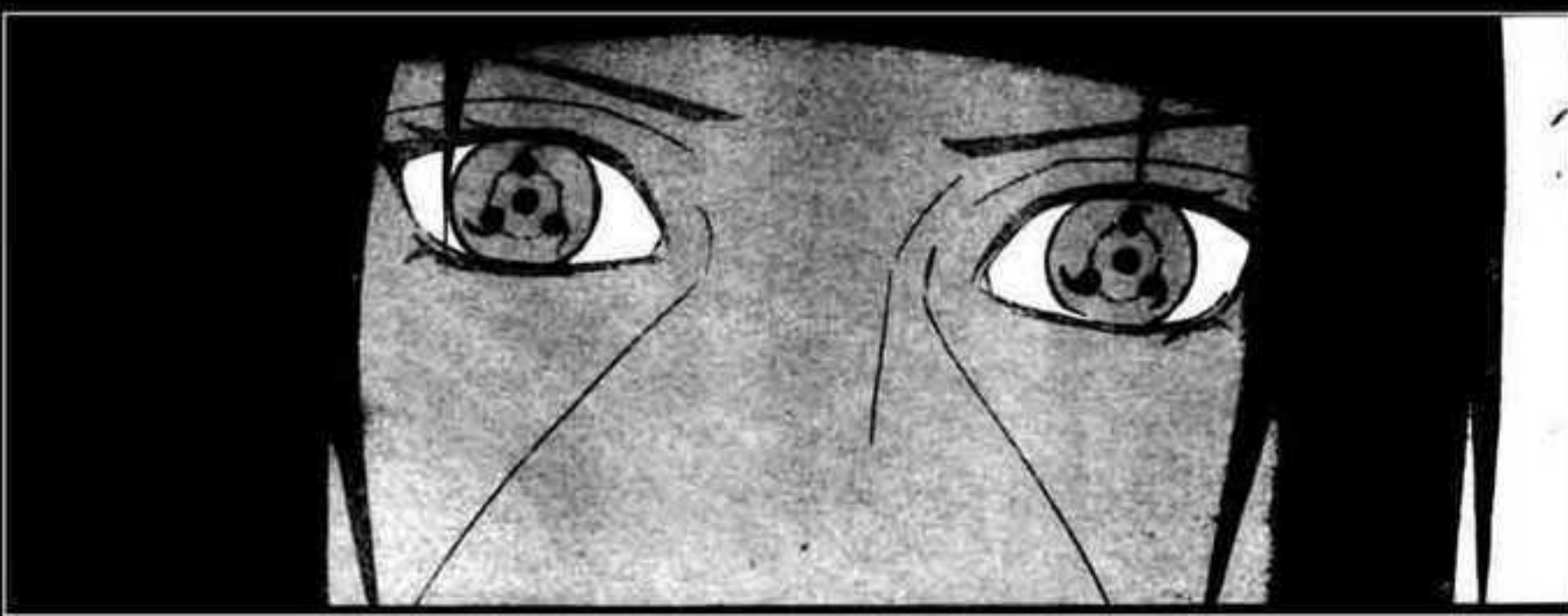
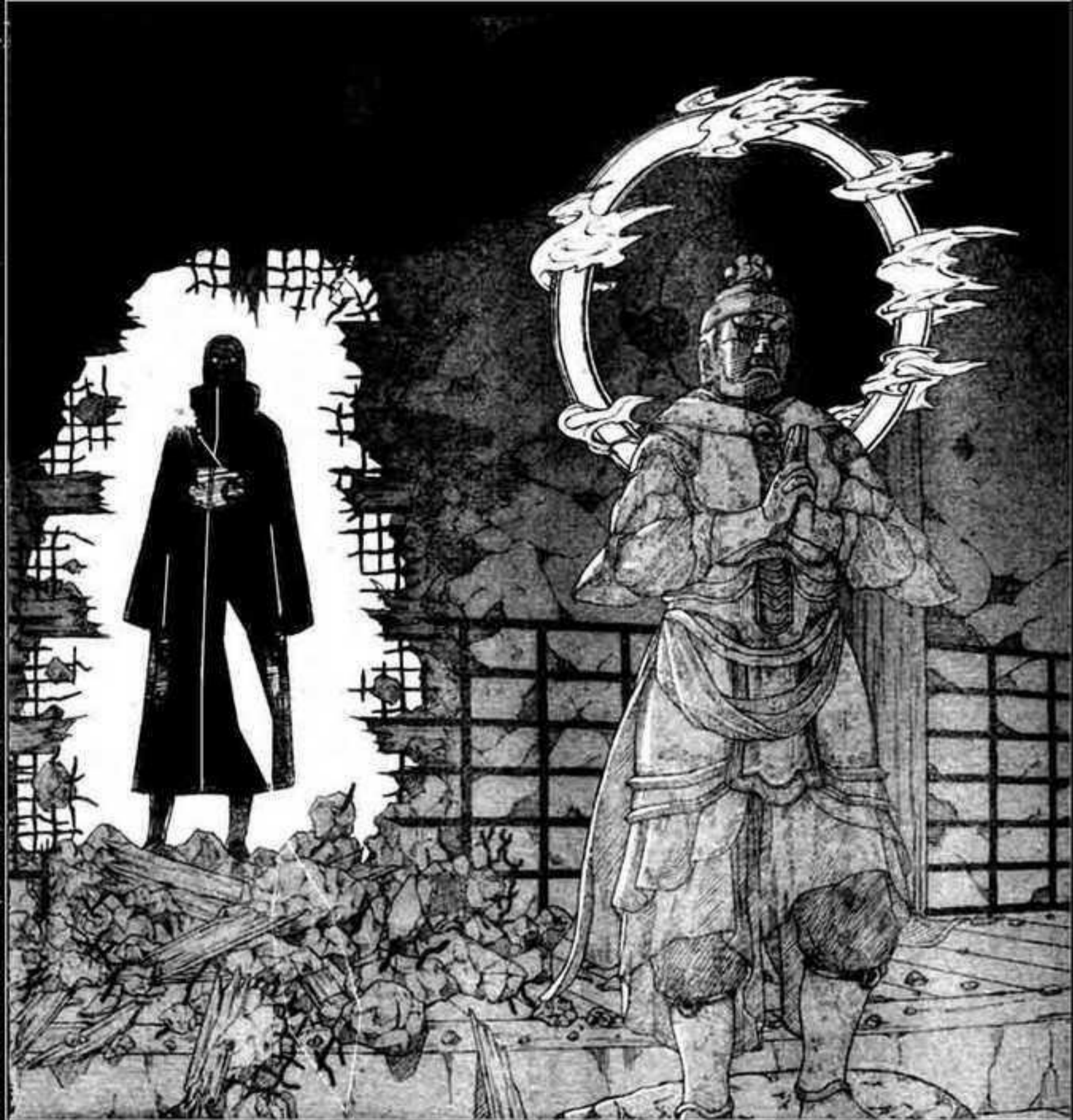

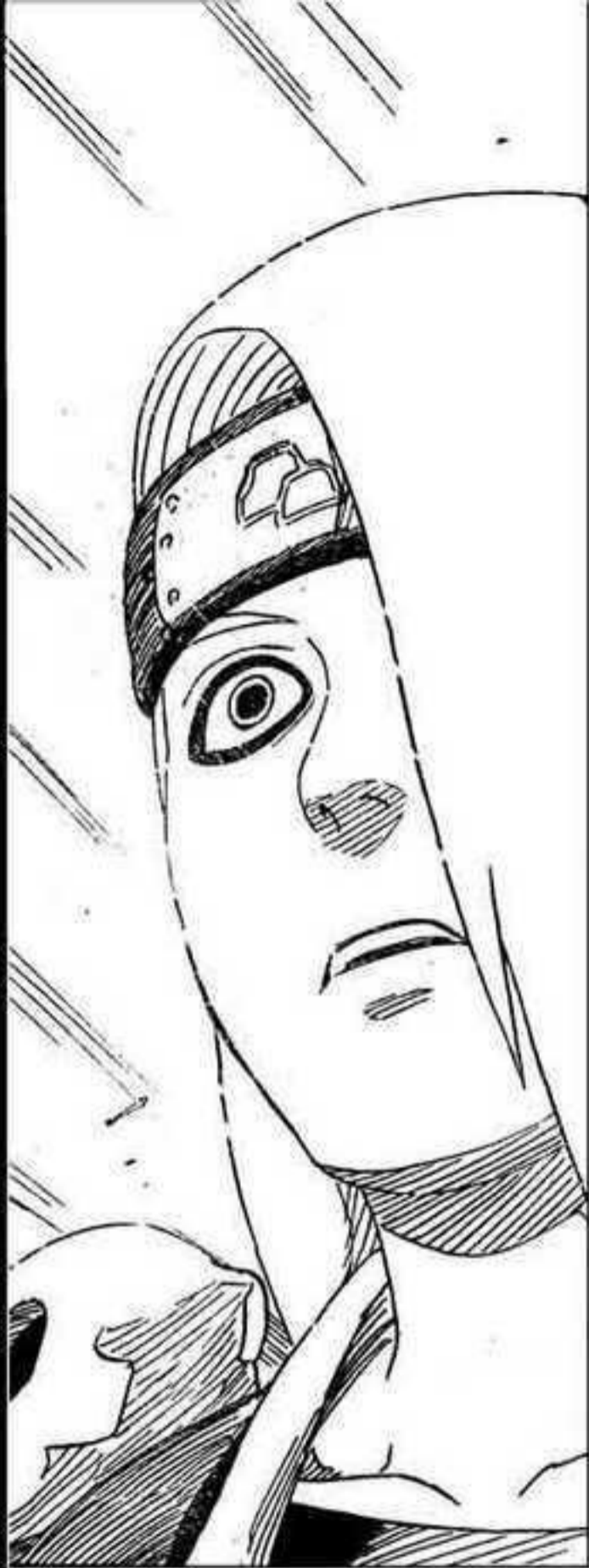

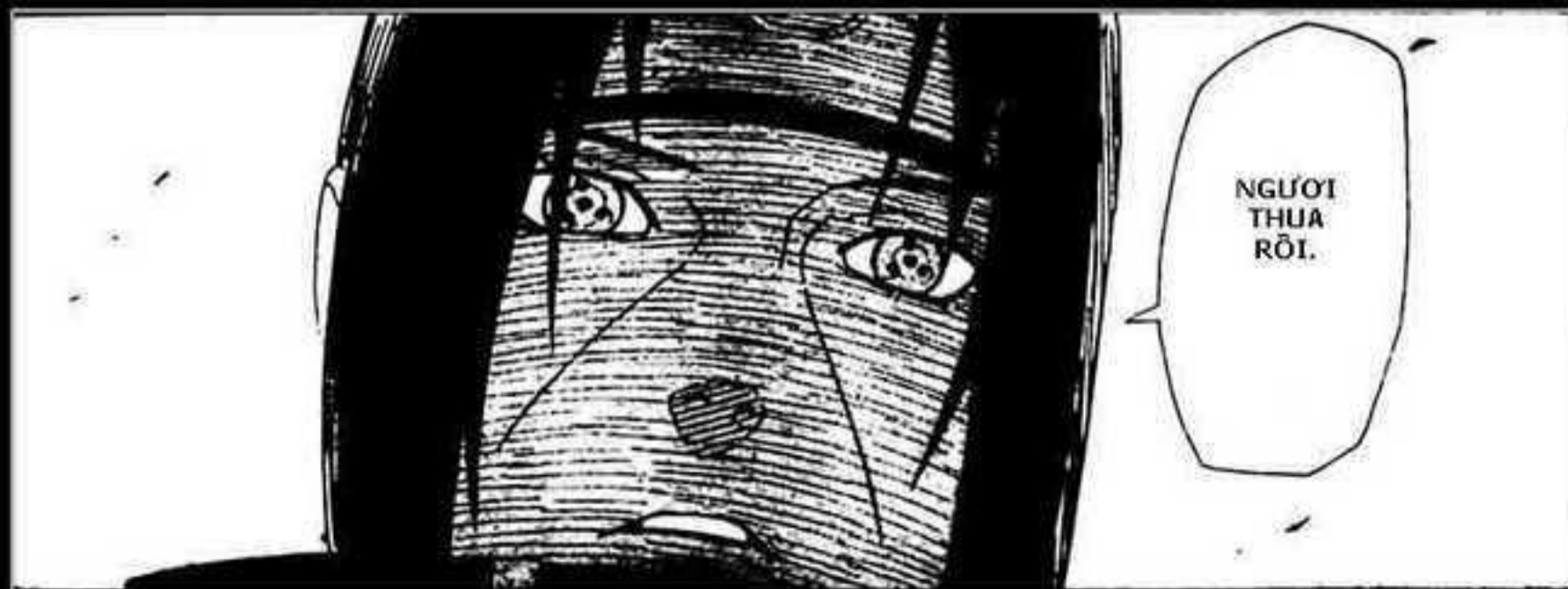

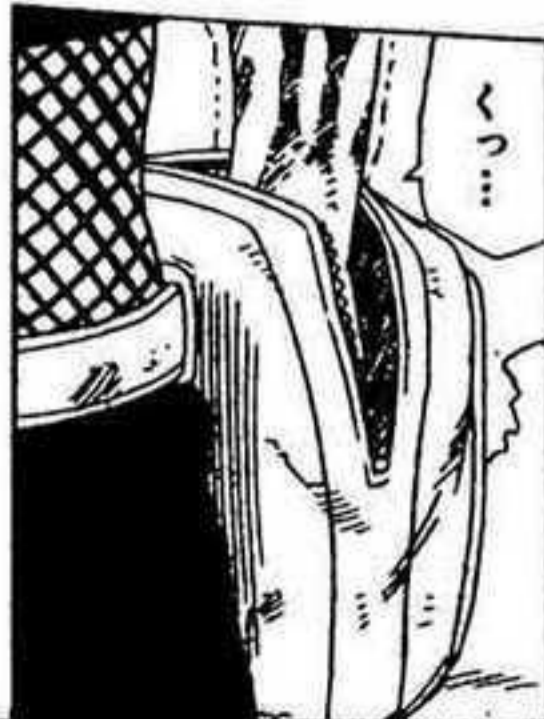
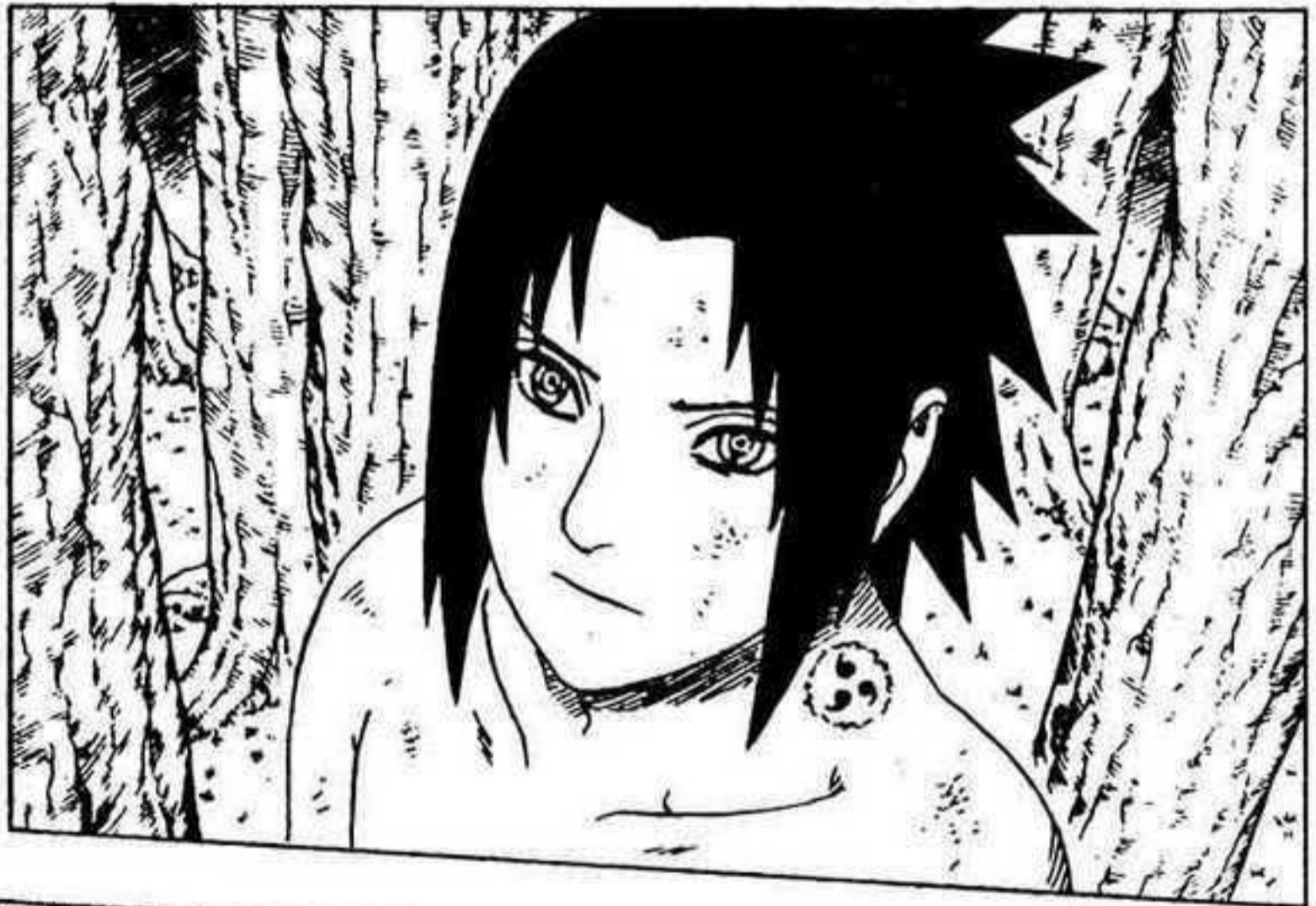



UH-OH...

NẾU ĐAI
CÁ AN ĐẤT
SÉT, ĐIỀU ĐÓ
CÓ NGHĨA
LÀ...



ひひひひ



ĐÂY LÀ ĐÒN TÂN
CÔNG MẠNH
NHẤT CỦA TÀI!
NGƯỜI CHẾT
CHẮC RỒI!

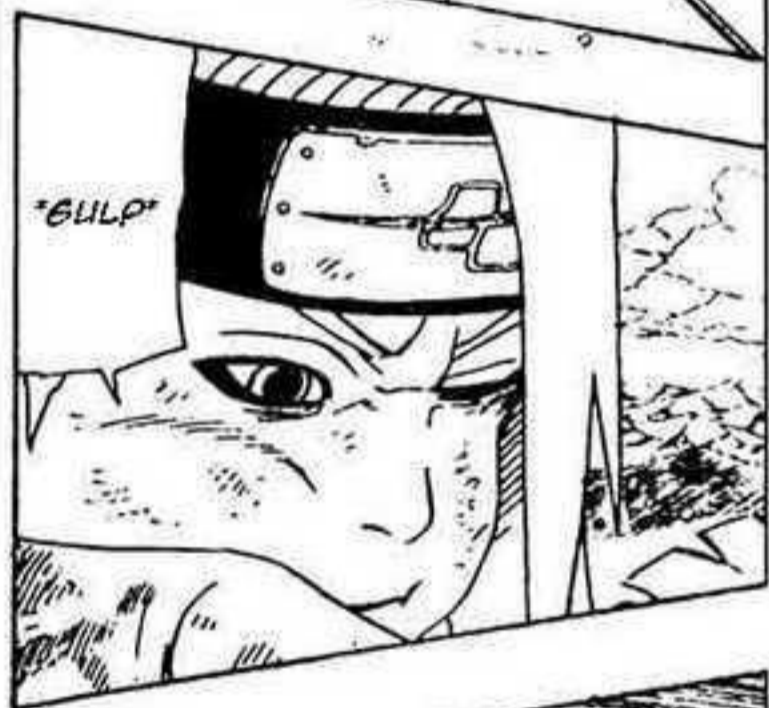

"GULP"



EEEEK!



TOBI...

TRÁNH
XA
RA!!

ひひひひ



NARUTO-



CHẠY NHANH THÔI!

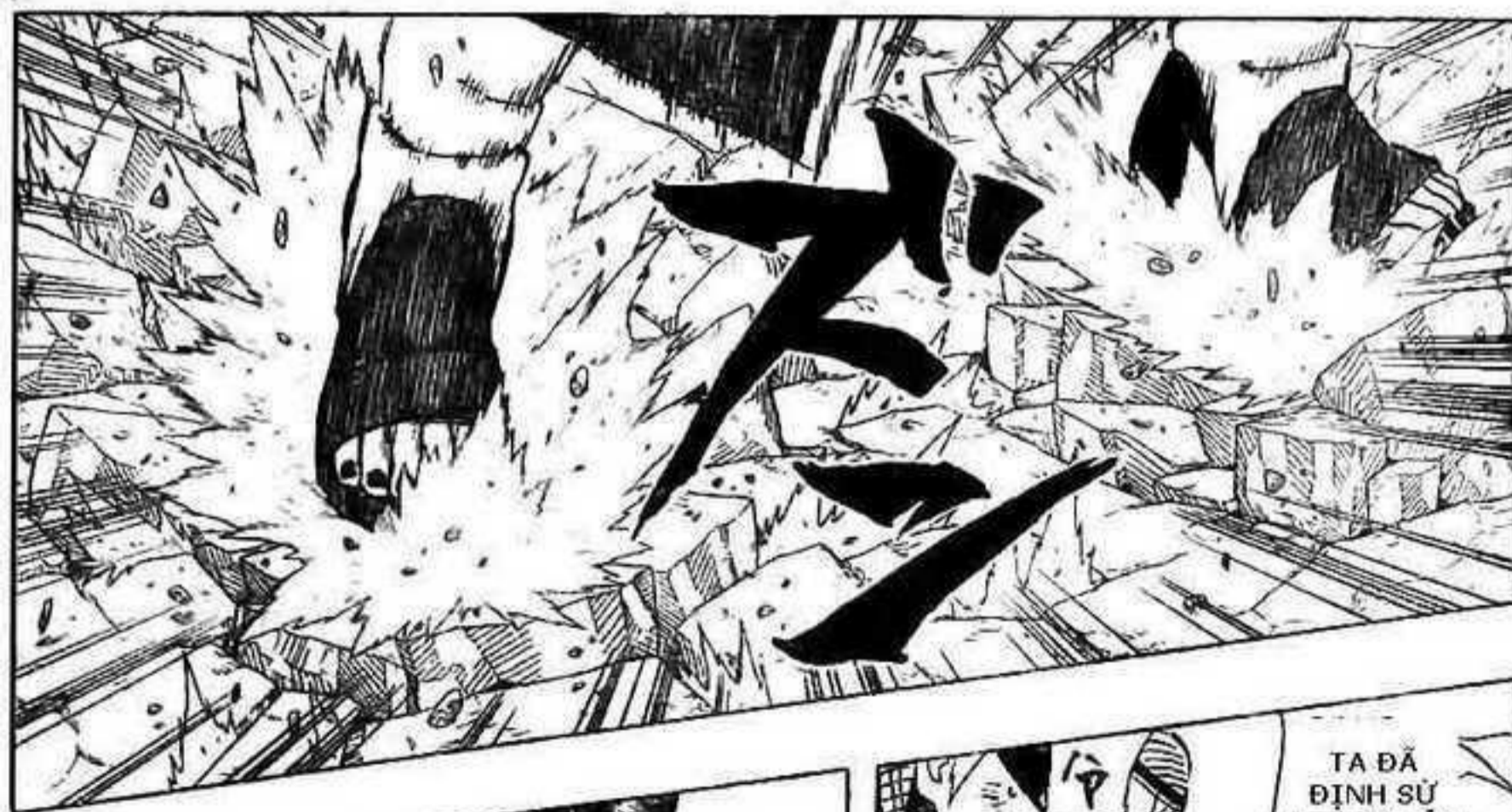

NẾU NHƯ VẬY...

NGAY CÀ NẾU ĐÂY LÀ MỘT QUÀ BOM..



TA ĐÃ ĐỊNH SỬ DỤNG NHÂN THUẬT NÀY ĐỂ GIẾT ITACHI...

NARUTO

MỘT DEIDARA KHÔNG LỠ
XUẤT HIỆN. ĐÂY LÀ ...C4!!!



...NẾU
CÁI THỨ
NÀY MÀ
NỔ THÌ...

LỚN
QUÁ!!



MÀY THỰC SỰ NGHĨ LÀ MÀY CÓ THỂ CHẠY THOÁT KHỎI GARUDA ĐỂ NHƯ VẬY À?



Ồ...THÔI NÀO! ĐỪNG CÓ CHẠY NHƯ VẬY CHỨ!





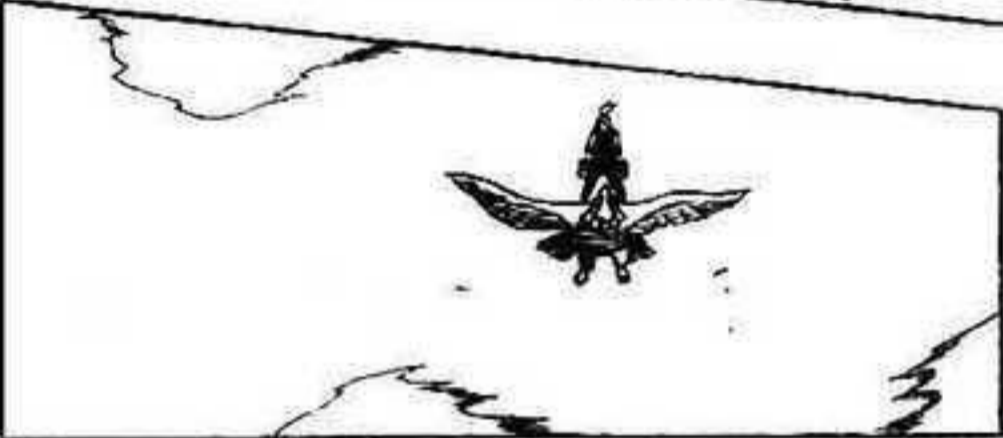
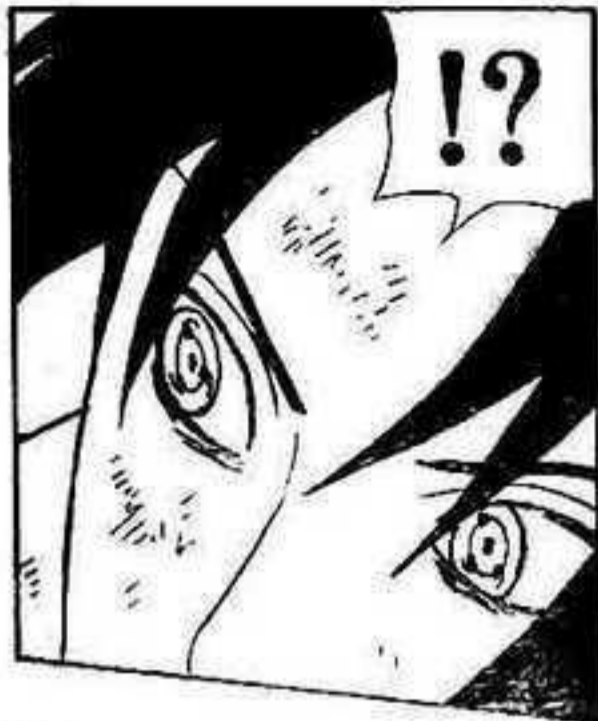



CHIÊN
THẮNG
LÀ
CỦA
TAO!!



NGHỆ
THUẬT
CHÂN
CHÍNH
LÀ MỘT
VỤ
NÔ!



BELOW: KAAATSI!



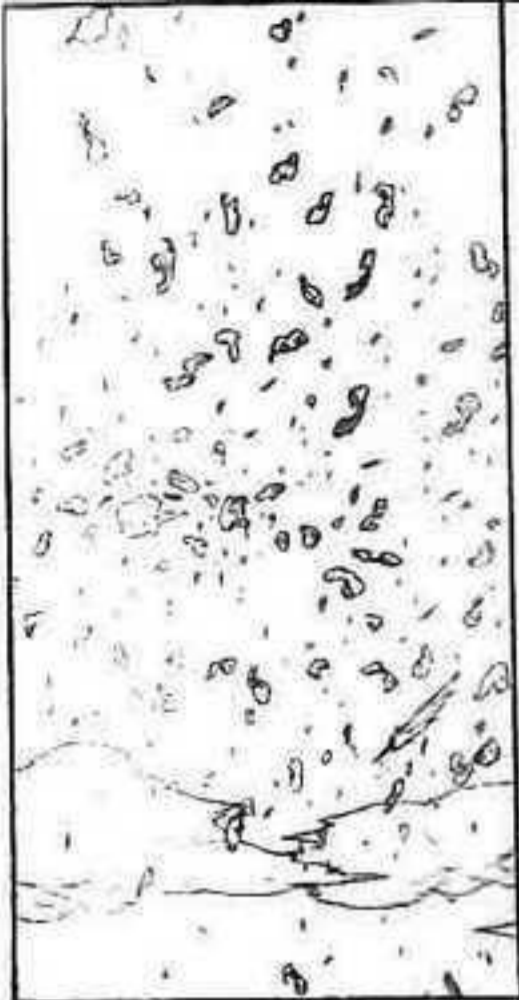



CHẾT TIẾT ...

お
お



LÀM SAO CHUYỆN NÀY XẢY RA ĐƯỢC? CHĂNG LẼ...?

お お お

お

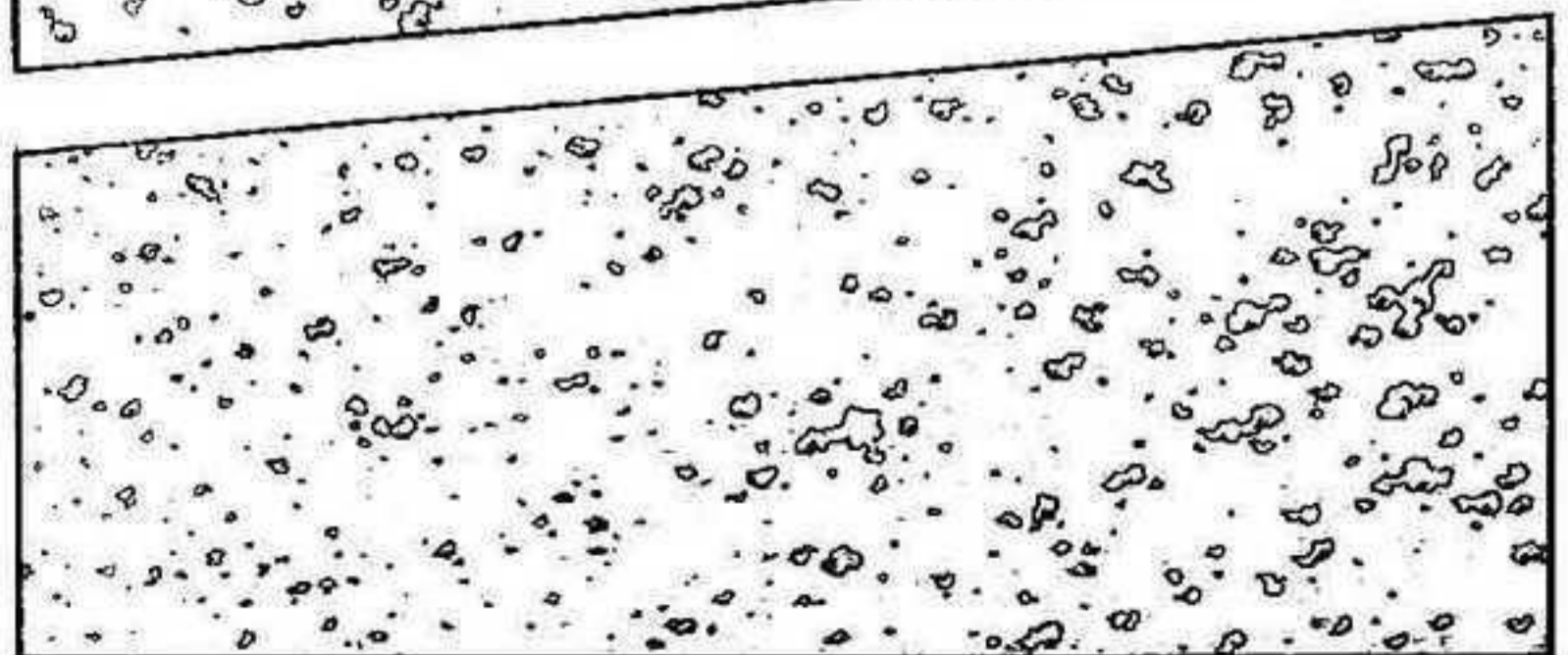
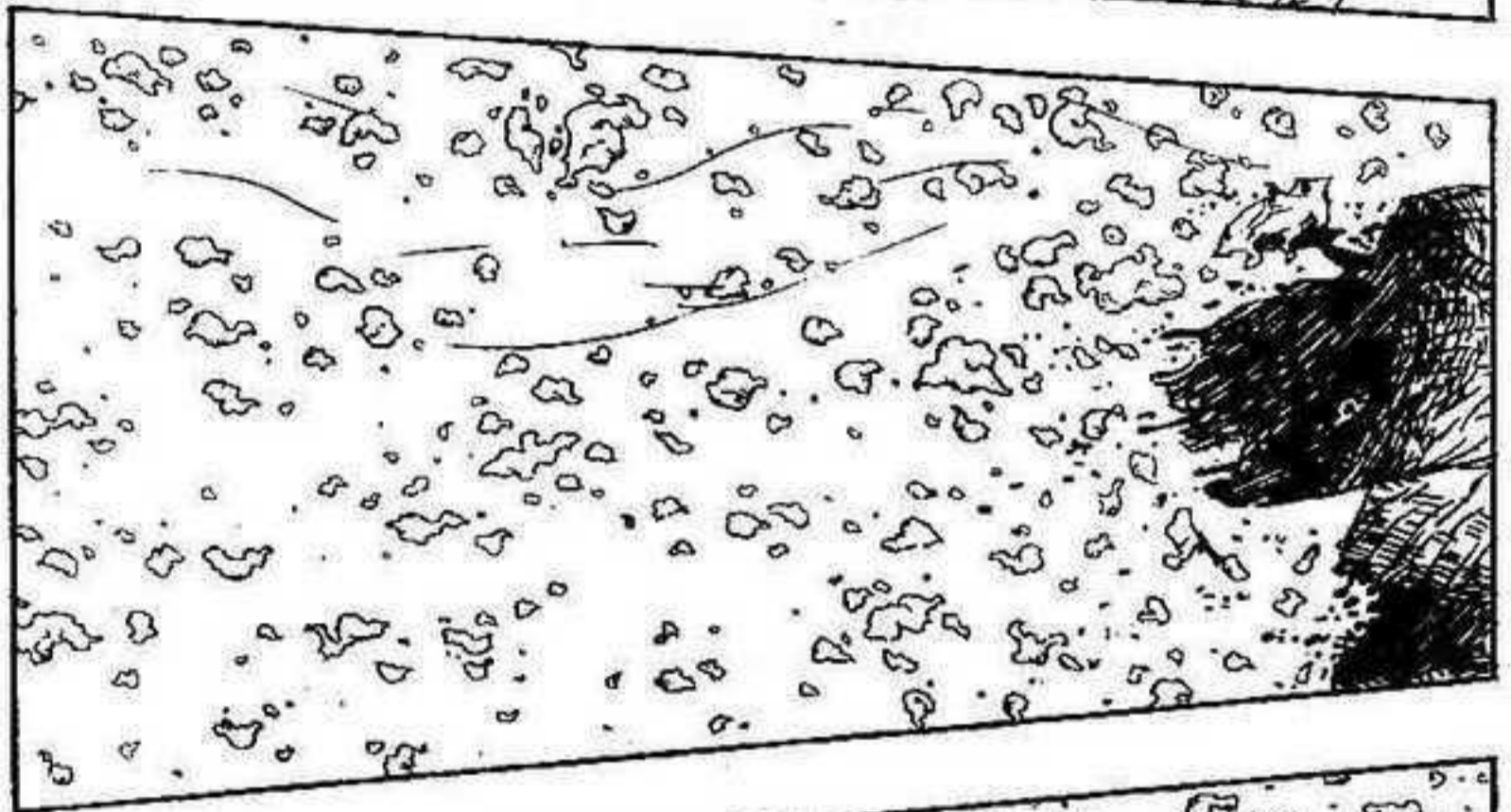



HMM!
HMM!
HMM!

ĐÂY...ĐÂY
LÀ MỘT
KIỆT
TÁC!!



HMM!!



NHỮNG QUẢ
BOM CỤC
NHỎ...GARUDA
C4!

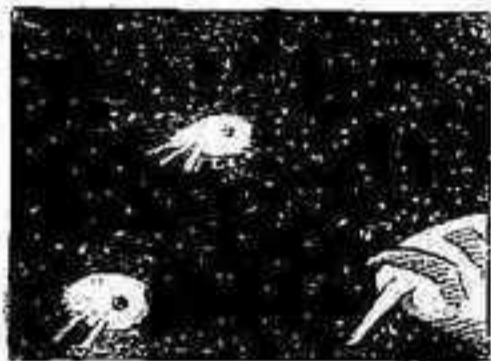
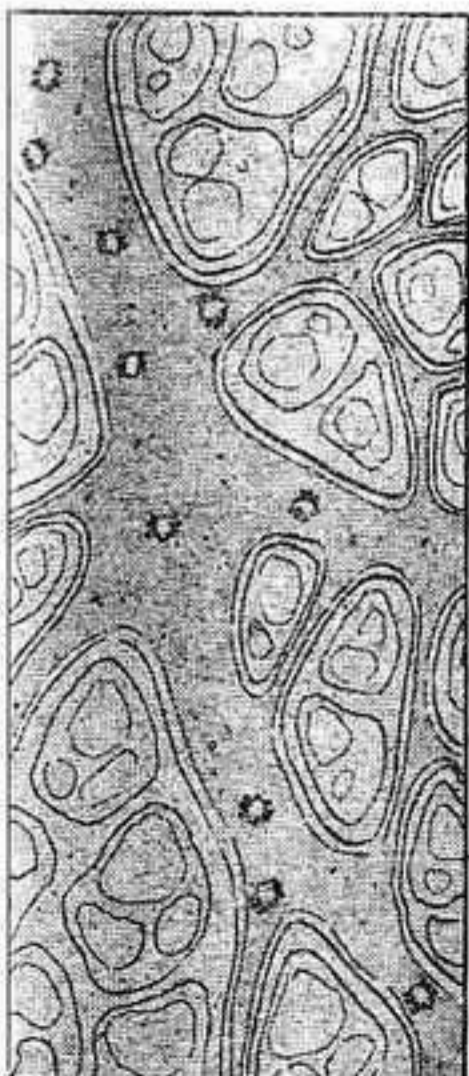

TẤT CẢ NHỮNG SINH VẬT
SỐNG SẼ HÍT PHẢI NHỮNG
QUẢ BOM NÀY KHI CHÚNG
HỒ HẤP.

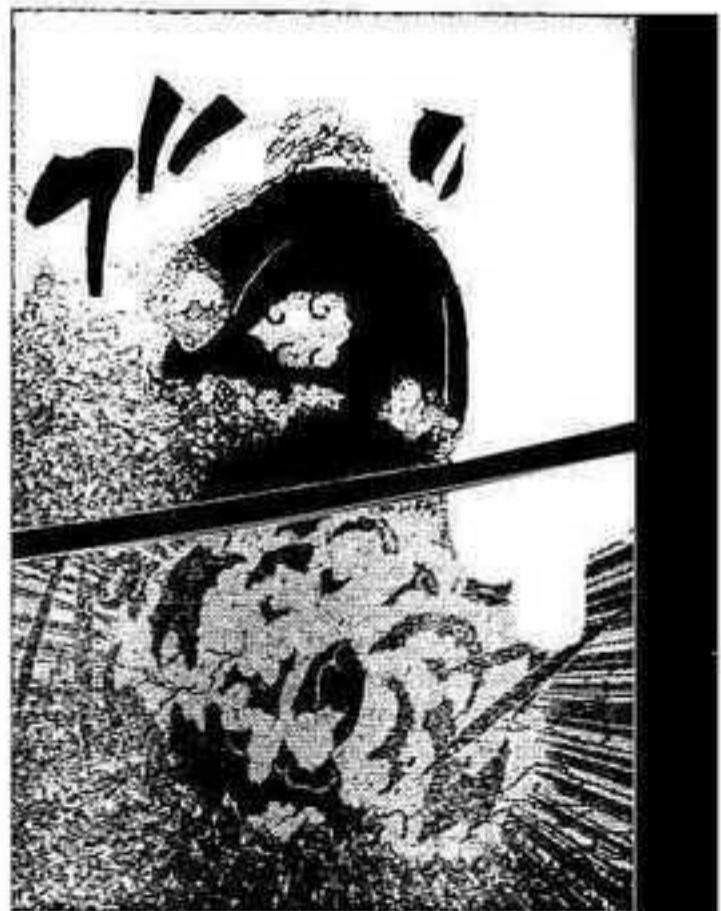

NHỮNG QUẢ BOM VÔ HÌNH NÀY PHÁT
TÁN VÀO TRONG KHÔNG KHÍ KHI
CON RỐI DEIDARA KHÔNG LỖ PHÁT NỔ.



THẬT LÀ
MỘT NHÂN
THUẬT
GHÊ RỘN.

VÀ KHI CHÚNG
PHÁT NỔ,
CHÚNG SẼ
PHÁ HỦY
THÂN THỂ CỦA
NHỮNG SINH
VẬT ĐÃ HÍT
PHẢI CHÚNG
TRƯỚC ĐÓ.

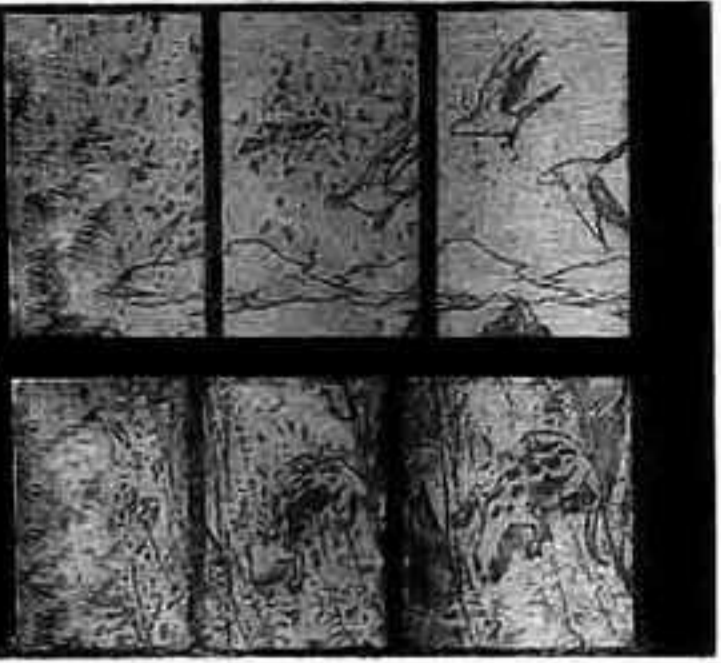

TA NGHĨ TA CẦN
PHẢI CẢM ƠN
ITACHI VỀ ĐIỀU
NÀY, KUKUKU...



TA THẮNG
RỒI!!
TA THẮNG
RỒI!!
NGHỆ THUẬT
CỦA TA
ĐÃ CHIẾN
THẮNG!

KU-
KU-
KU....

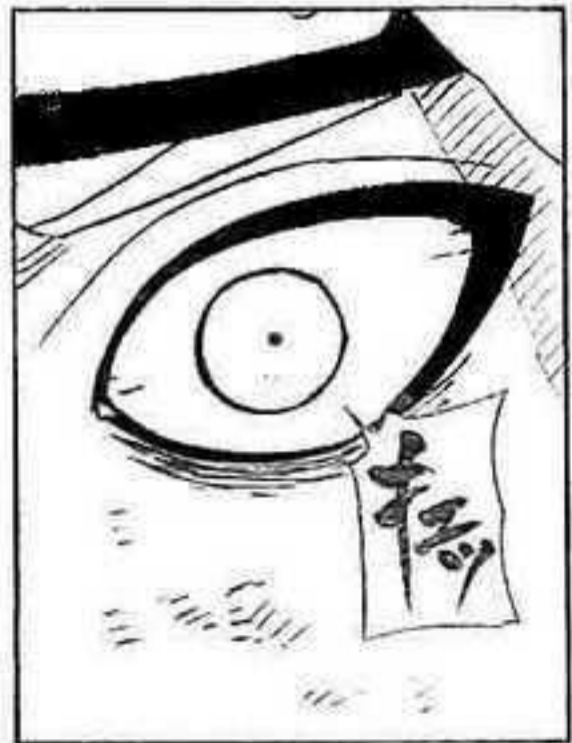

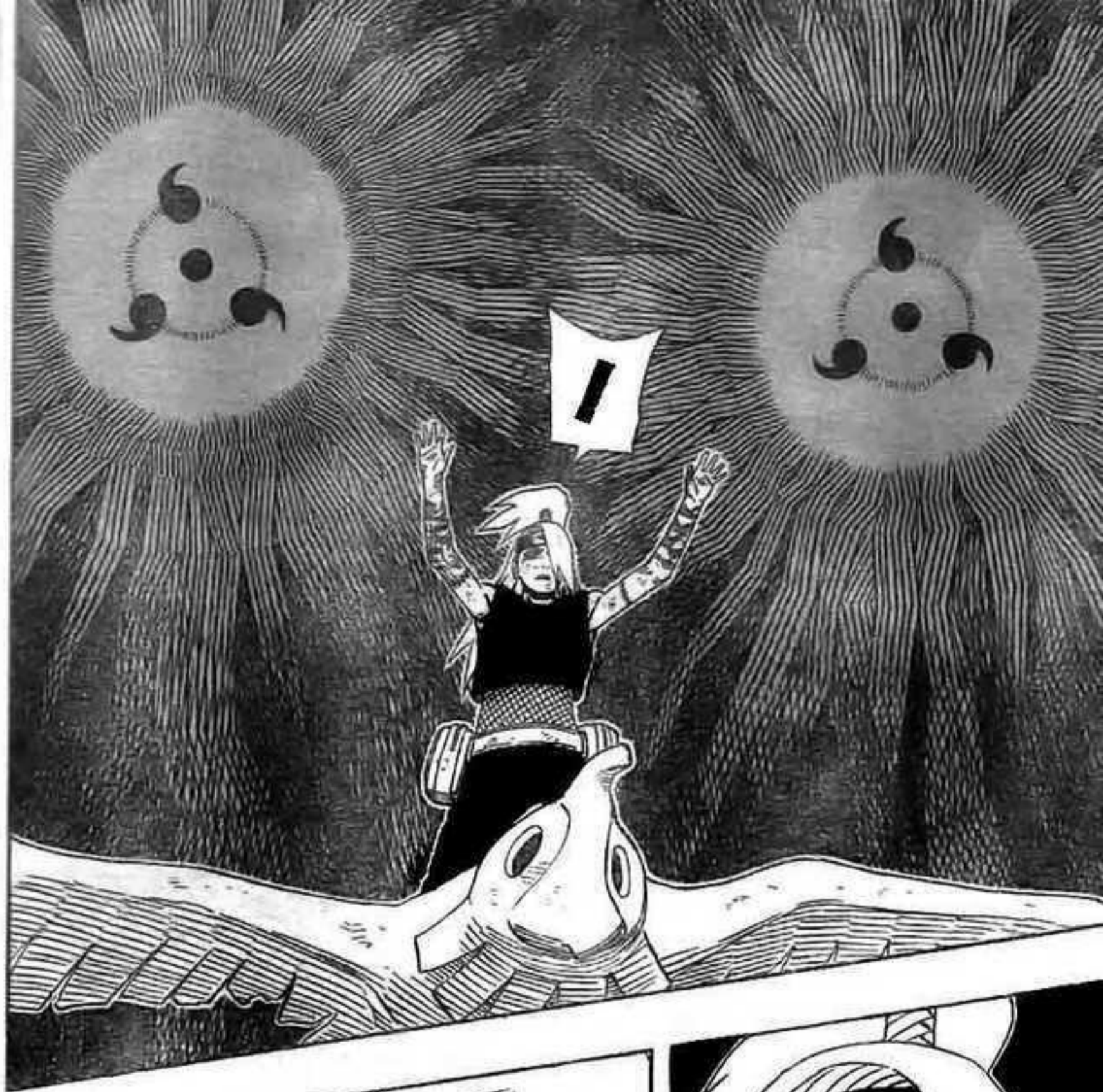

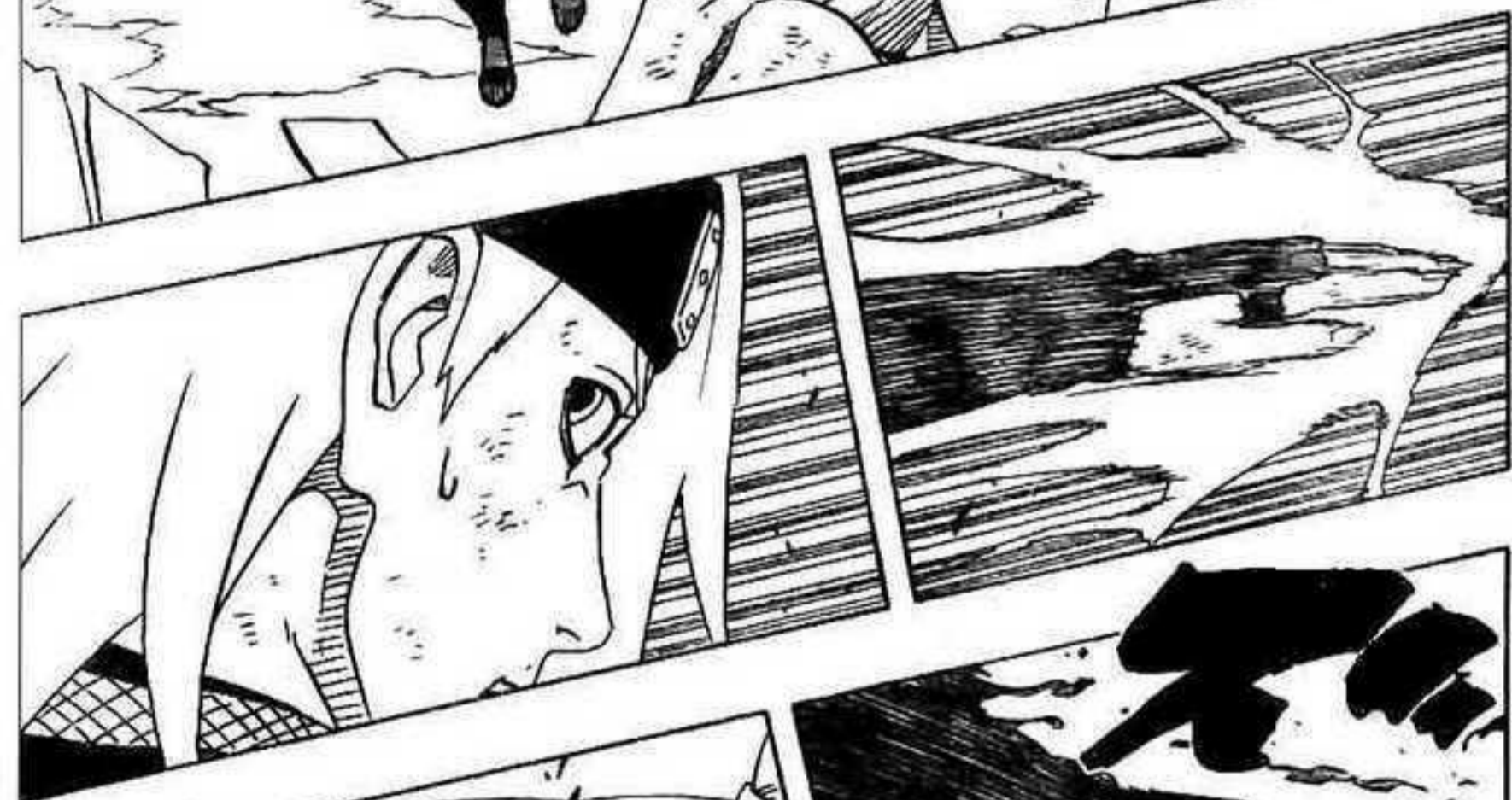



CÓ VẼ NHƯ NGƯỜI
ĐÃ SỬ DỤNG HẾT
CHAKRA CỦA MÌNH
...NGAY CẢ CỬ
ĐỘNG CỦA NGƯỜI
BÂY GIỜ CÙNG TRỞ
NÊN CHẬM CHẠP.

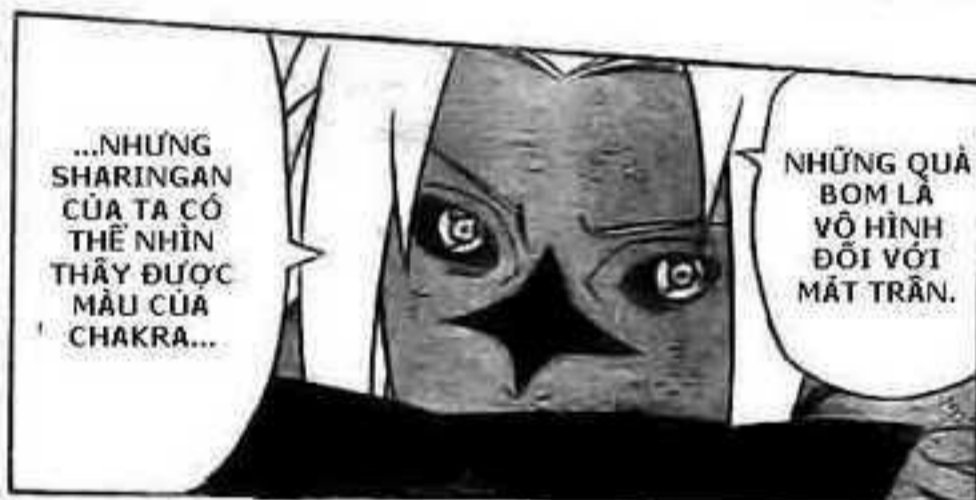

...NHƯNG
SHARINGAN
CỦA TA CÓ
THỂ NHÌN
THẤY ĐƯỢC
MẪU CỦA
CHAKRA...

NHỮNG QUẢ
BOM LÀ
VÔ HÌNH
ĐỐI VỚI
MẮT TRẦN.



KU...
NHỮNG
CON
MẮT
ĐÓ...



VÀ TỪ ĐÓ TA
CÓ THỂ ĐOÁN
ĐƯỢC ĐÓN TẤN
CÔNG ĐÓ NHƯ
THỂ NÀO VÀ
CÓ THỂ
DỄ DÀNG
TRÁNH ĐƯỢC
NÓ.

VÀ NGƯỜI Ở
TRÊN KHÔNG
TRUNG NGAY
Ở NGOÀI
KHOẢNG MÀ
ĐÁM MÂY ĐÓ
CÓ THỂ
CHẠM TỚI...



TA CÓ THỂ
NHÌN THẤY
CHÚNG RÕ
RÀNG TRONG
KHÔNG KHÍ
TRONG HÌNH
DẠNG CỦA
MỘT ĐÁM
MÂY MÀU.

NHỮNG QUẢ
BOM NHỎ
CHỨA ĐÂY
CHAKRA CỦA
NGƯỜI...



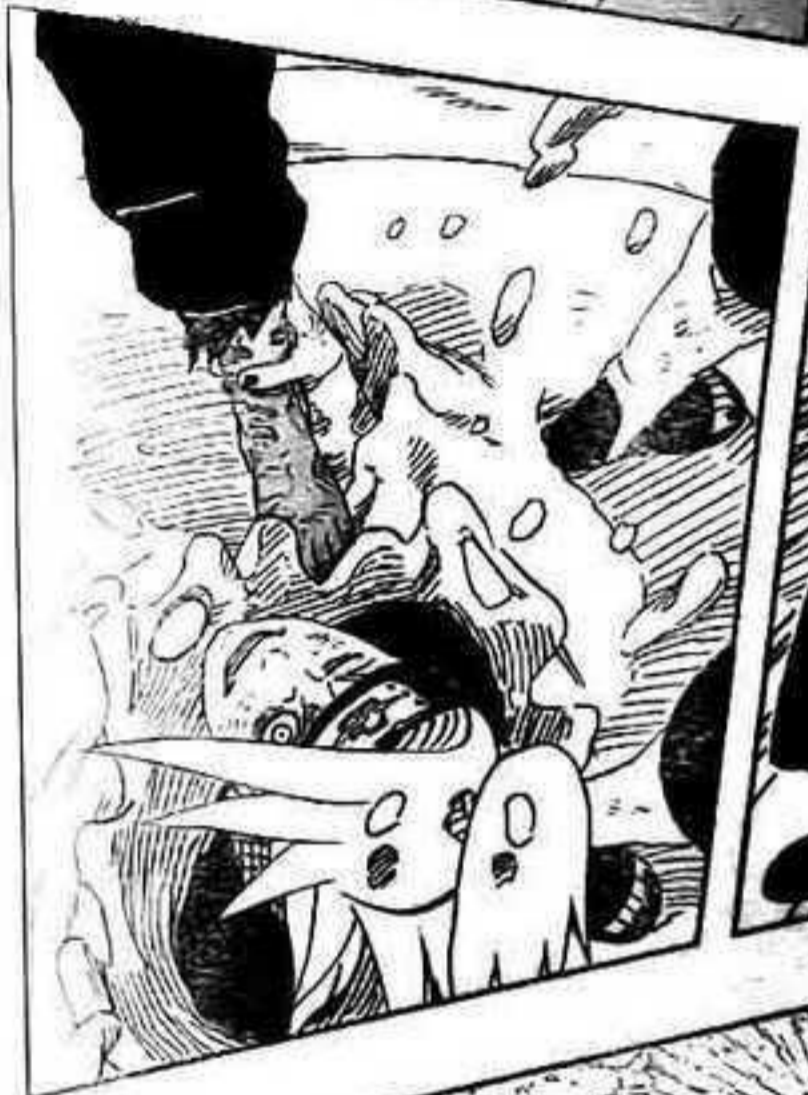

...CÁCH ĐÂY
RẤT RẤT LÂU.
ITACHI CŨNG ĐÃ
LÀM ĐIỀU ĐÓ.
TAO SẼ KHÔNG
BAO GIỜ BỊ LỬA
BƠI CÙNG MỘT
TRÒ 2 LẦN!

ẢO THUẬT
CỦA MÀY
TAO ĐÃ ĐƯỢC
BIẾT ĐẾN
TỪ TRƯỚC
...

MỘT CON
RỐI BẰNG
ĐẤT SÉT..!?



TA ĐÃ LUYỆN
TẬP VÔ CÙNG
GIAN KHỔ ĐỂ
CÓ THỂ TỪ TỪ
HÓA GIẢI ẢO
THUẬT.



KỂ TỪ NGÀY ĐẦU
VỚI ITACHI,
TA ĐÃ LUYỆN TẬP
CON MẮT TRÁI
CỦA MÌNH ĐỂ
CHÔNG LẠI
SHARINGAN!

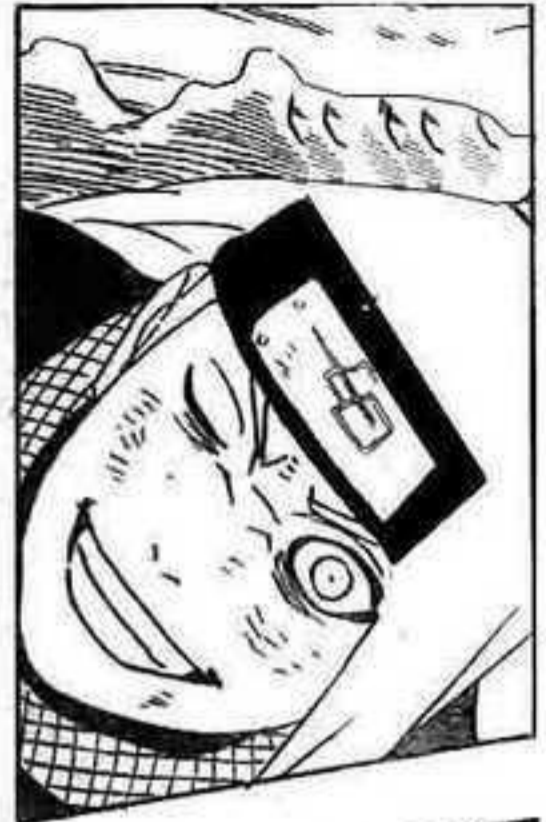

NHÂN
LẤY
C4
CỦA
TAO
ĐI!

GIỜ THÌ
KẾT
QUẢ LÀ
ĐÂY!



KUU...





MỘT QUA
C4 NỬA
...Ở
NGAY
TRƯỚC
MẮT
SASUKE



SFX: ZUZUZUZUZUZUZUZUZU



HUR
RRR
GHI

Rrgh...

NARUTO

BÊN TRONG C4.

MÀY THẬT CHỈ KHÔNG CÒN ĐƯỢC ĐỦ MỘT CHÚT ĐỂ TỰ MÌNH THOÁT RA...

ĐÚNG VẬY CHỨ?!

CÓ VÈ NHƯ MÀY MỚI CHÍNH LÀ NGƯỜI ĐÃ CẠN HẾT CHAKRA.



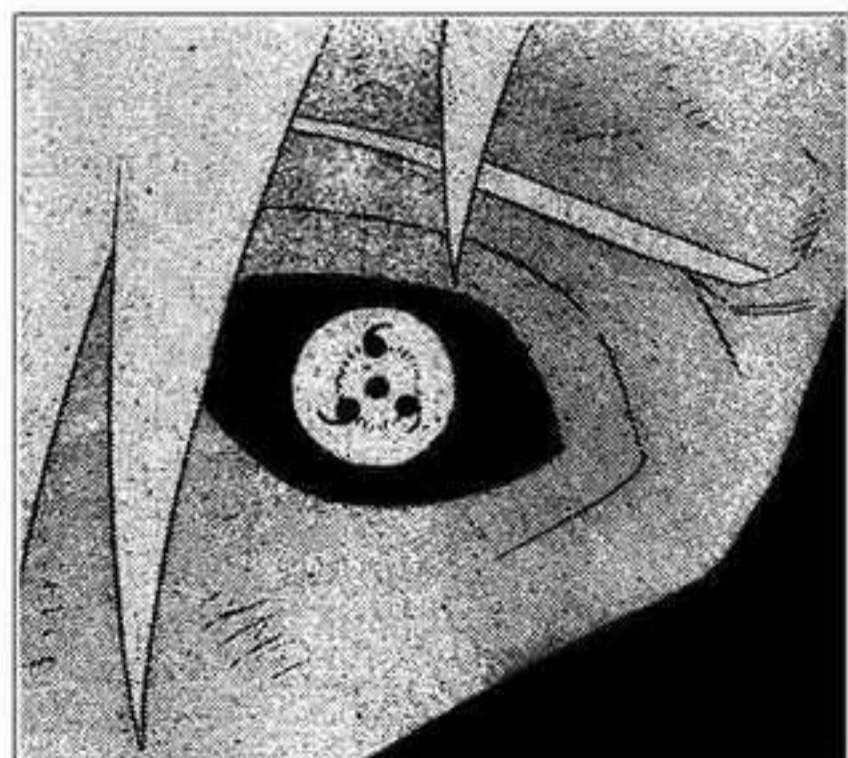
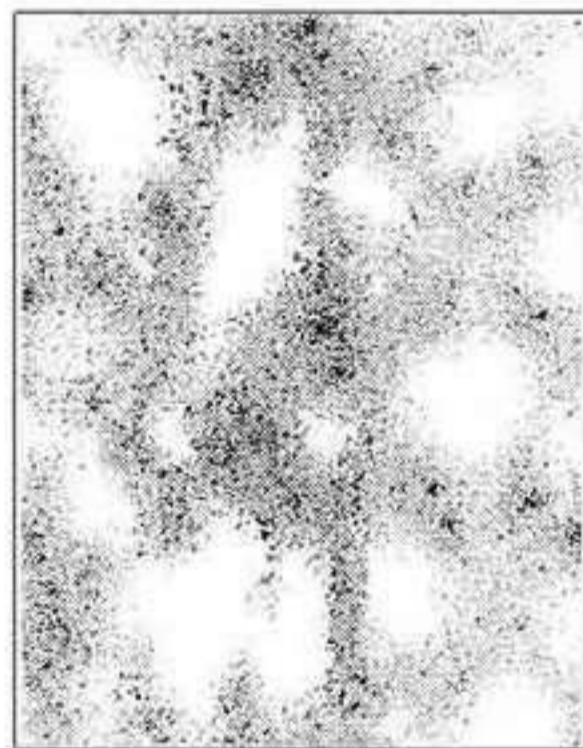
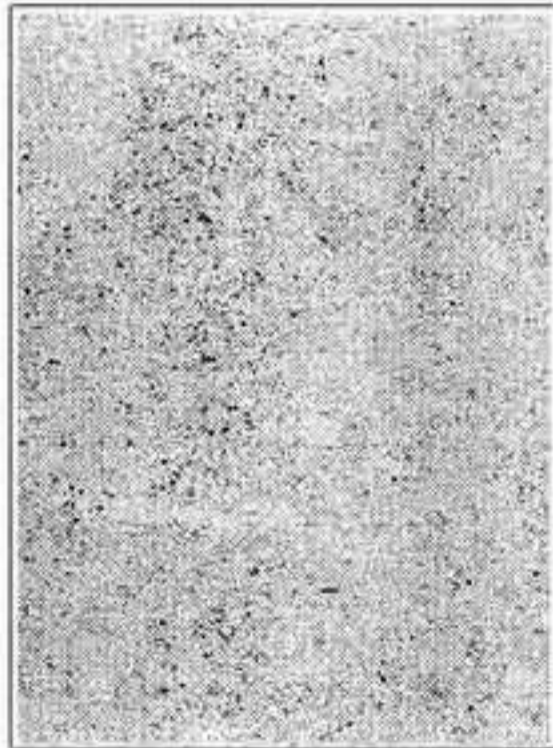
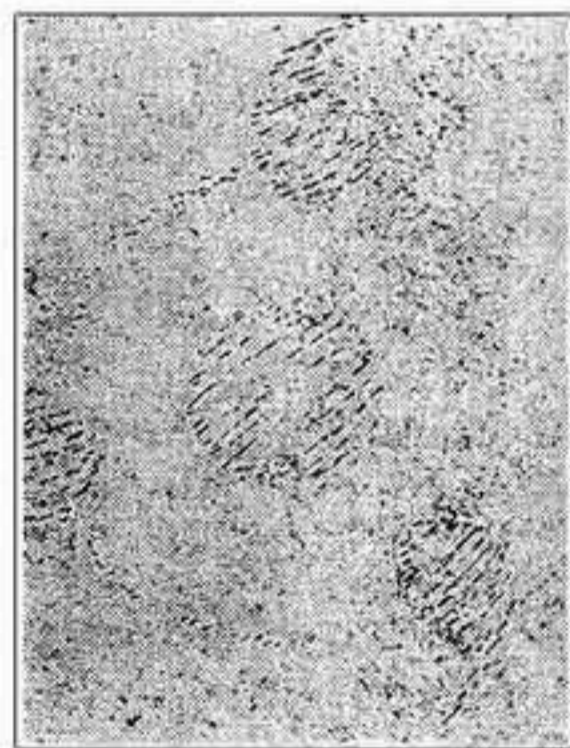
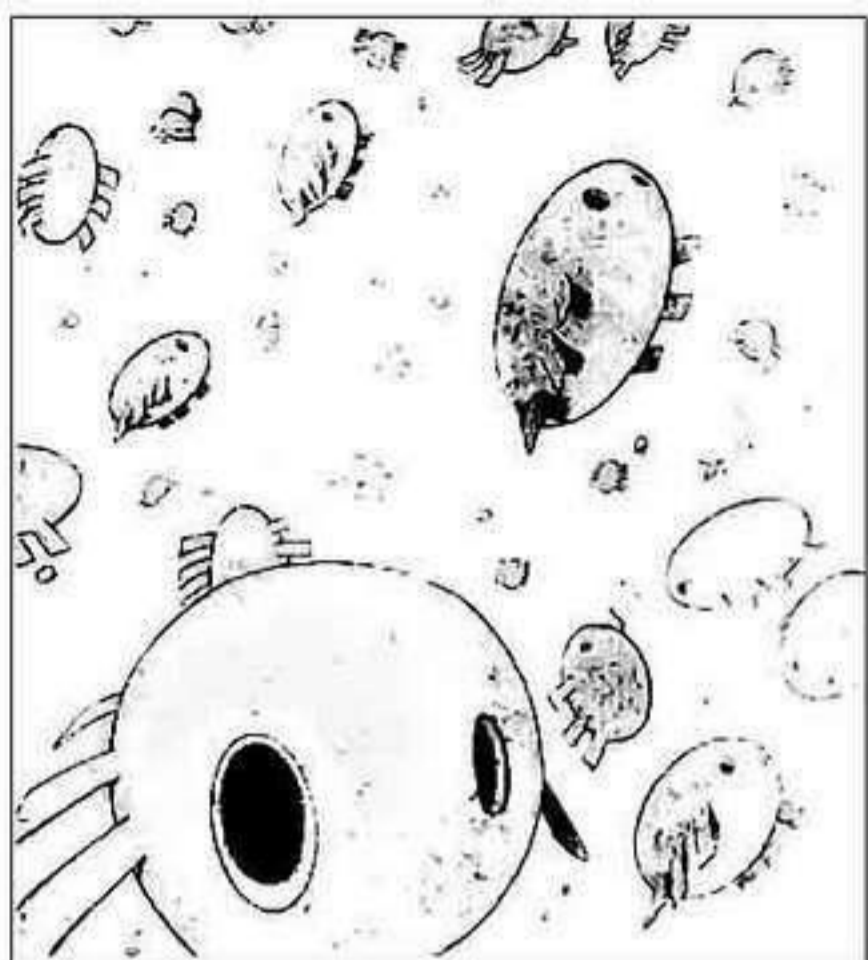
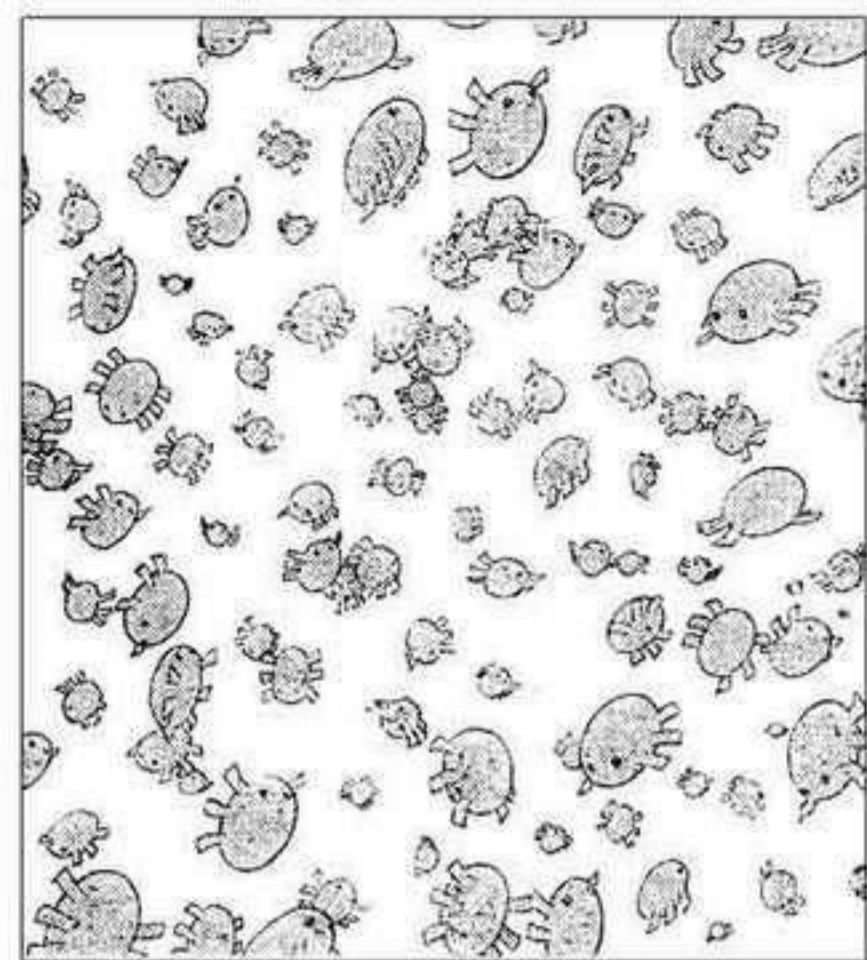



NHỮNG THỨ
Ở BÊN TRONG
ĐÓ TƯƠNG TỰ
NHƯ QUÀ
C4 LẦN TRƯỚC.

HÀNG TRIỆU
QUÀ BOM
C4 VÔ
HĨNH!



KHI THẬT
MÂY VẾT
CÁT NÀY
ĐAU QUÁ.

MÌNH CŨNG
ĐÃ GẦN
CẠN HẾT
CHAKRA...
CON CHIM
NÀY LÀ
MỘT THẤT
BẠI.





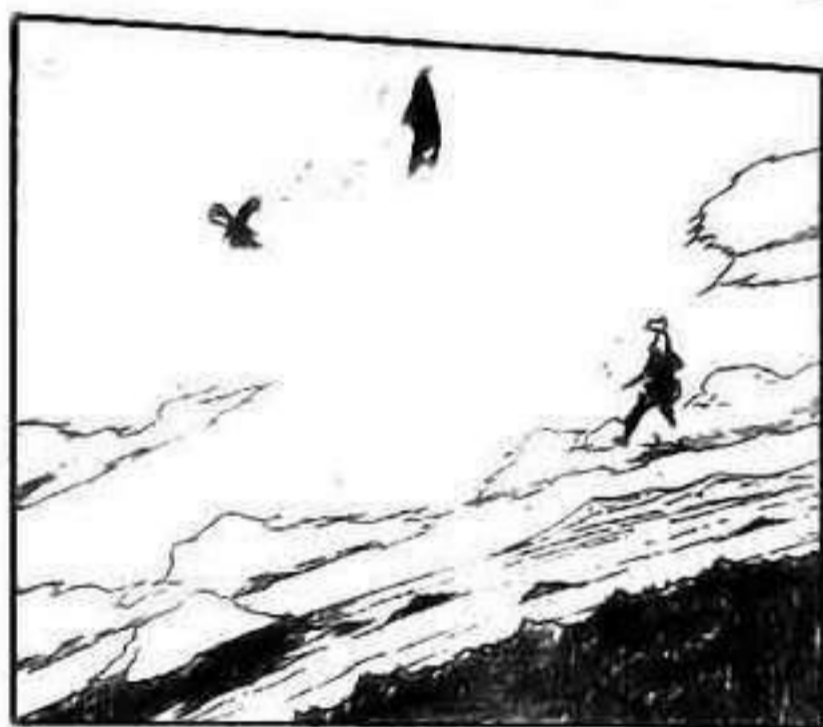

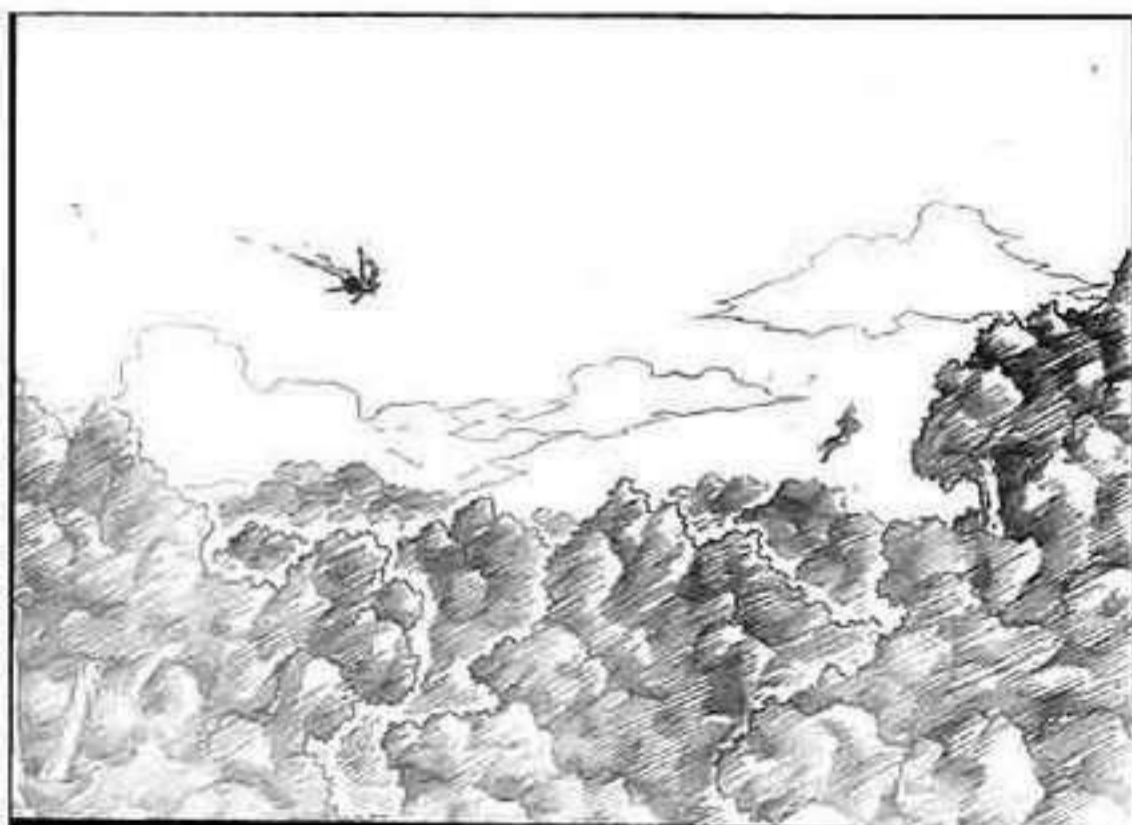

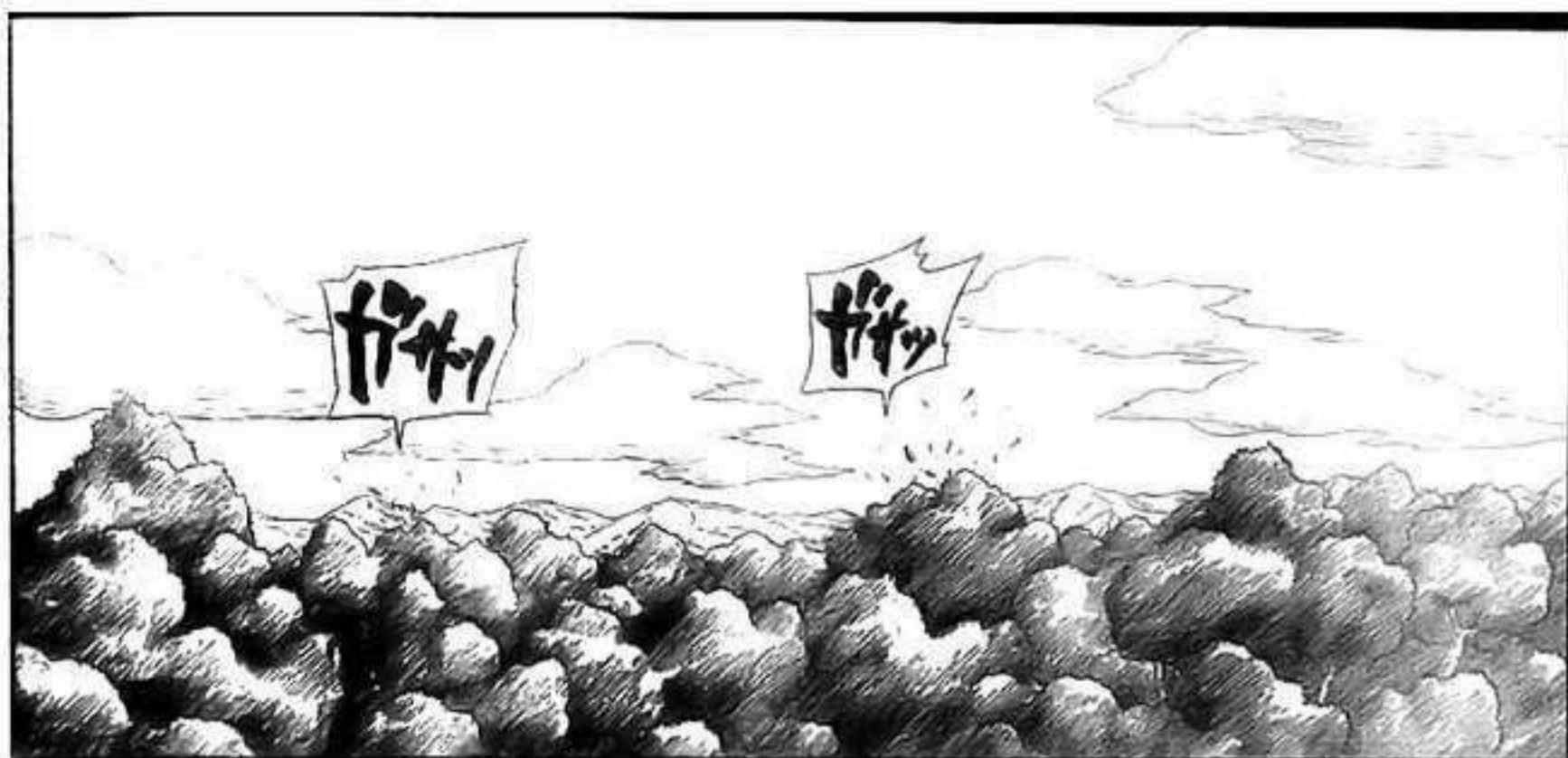



NGHỆ
THUẬT
CỦA TA
ĐÃ CHIẾN
THĂNG.

TA
ĐÃ
THĂNG.

KẾT
THỨC
RỒI
...

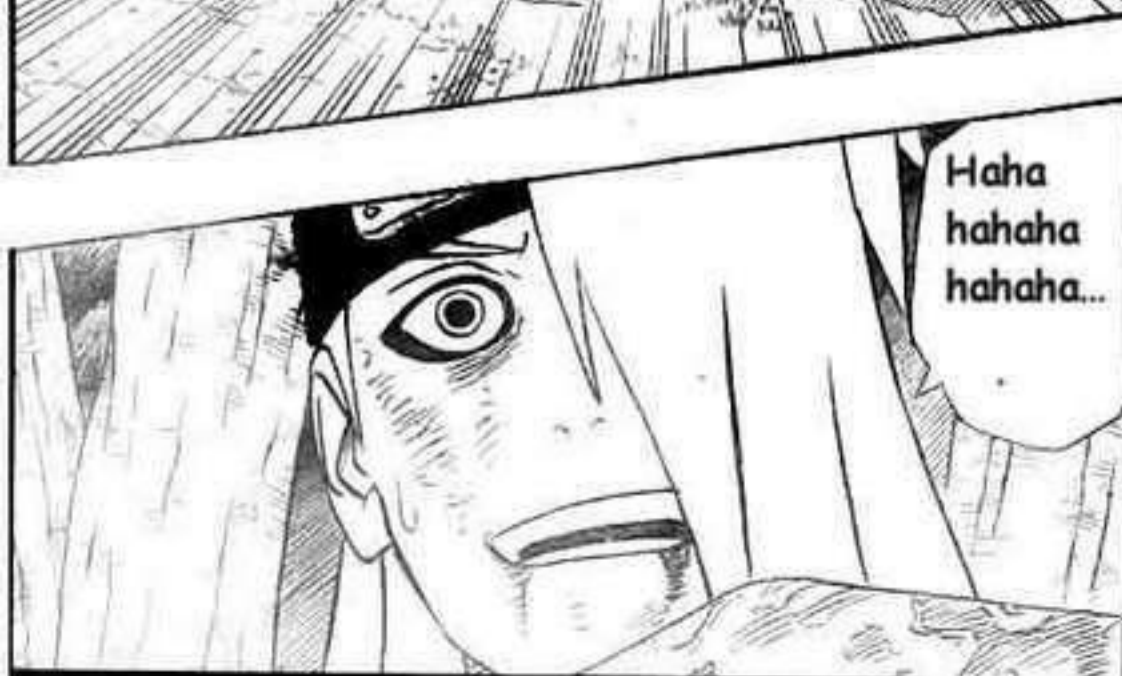

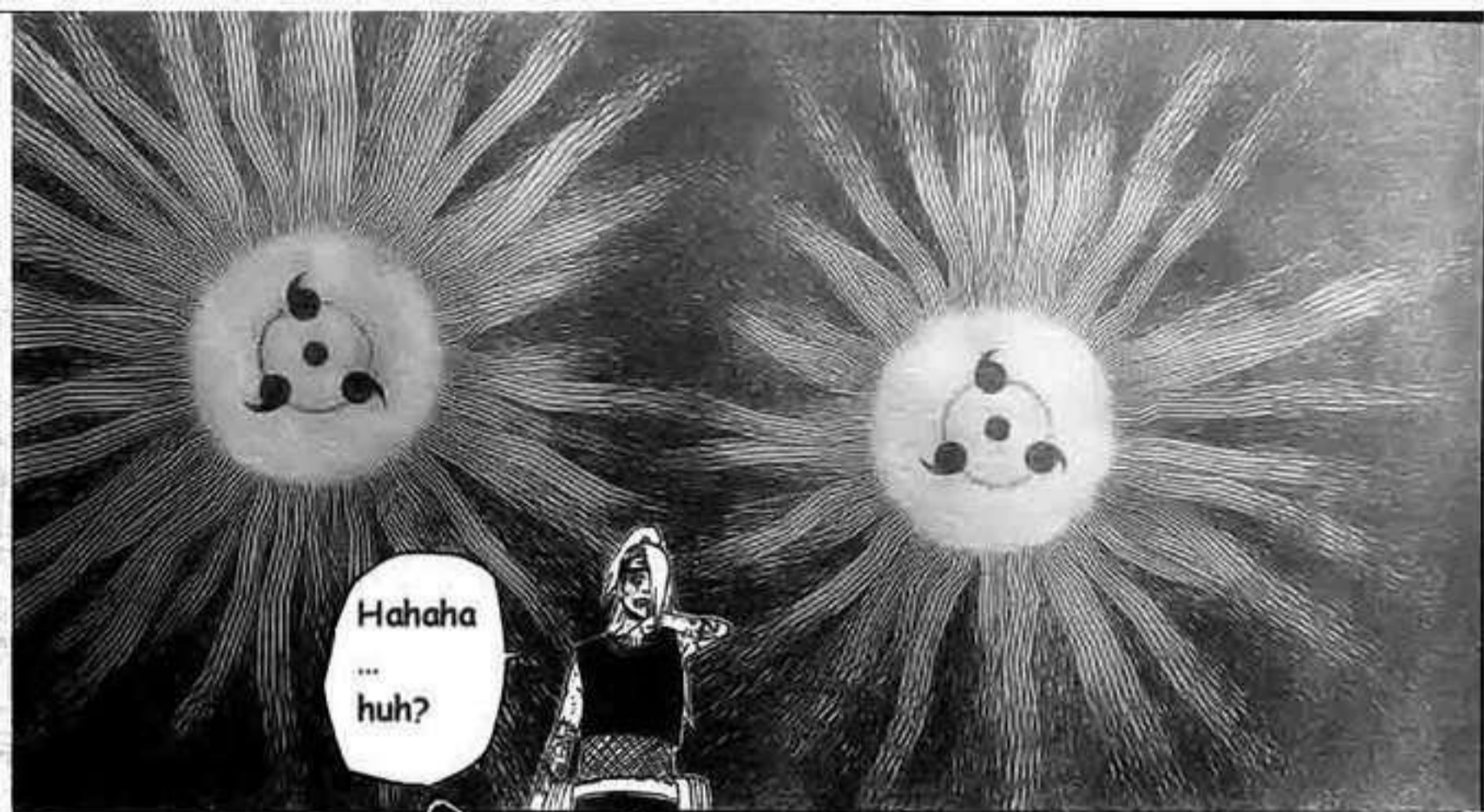

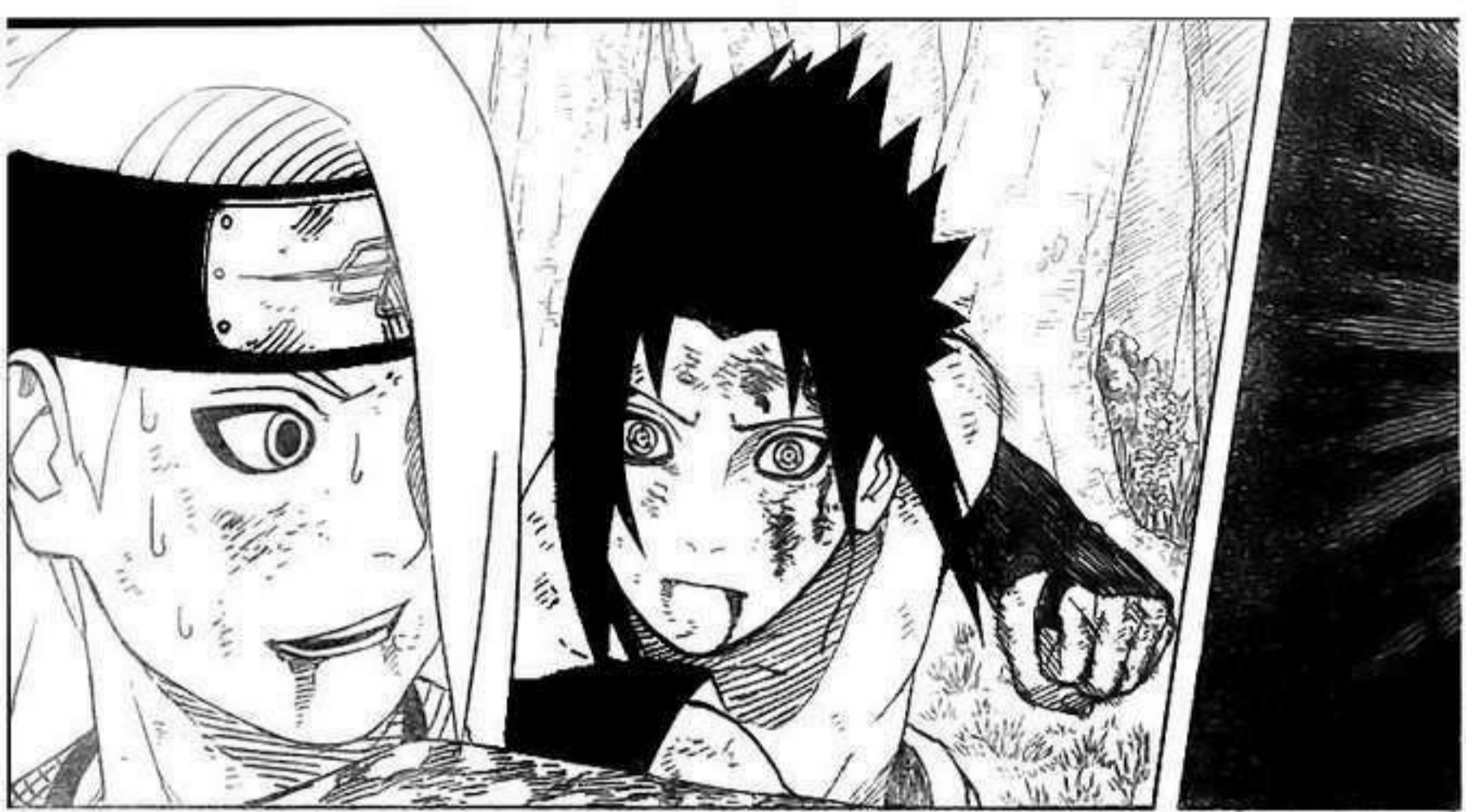





ĐỪNG
VẬY...
MỘT LÚC
TRƯỚC
ĐÂY.



MÀY ĐÃ
ĐOÁN
ĐƯỢC?

MÀY...
CHĂNG LẼ
MÀY...

ĐÃ...



VÀ TẤT CẢ
CÁC KỸ THUẬT
CỦA NGƯỜI
ĐỀU SỬ
DỤNG PHONG ẨN
THỒ THUẬT.



KHÔNG QUAN
TRỌNG NGƯỜI
NHANH ĐẾN MỨC
NÀO, NẾU CÓ
THỂ NHÌN THẤY
ĐƯỢC THÌ TA
SẼ ĐỌC ĐƯỢC
ẨN PHONG
CỦA NGƯỜI.

ĐỂ CHỖNG LẠI
SHARINGAN, ĐIỀU
DUY NHẤT NGƯỜI
CÓ THỂ LÀM LÀ GIẤU
ĐI TAY CỦA NGƯỜI
KHI NGƯỜI TẠO
ẨN PHONG.



VẬY THÌ
ĐÒN RAIKIRI
MÀY SỬ
DỤNG TRƯỚC
ĐÓ LÀ...

MÀY ĐÃ
CHÚ Ý
ĐẾN ĐIỀU
ĐÓ...



GIỜ
THÌ NGƯỜI
HIỂU
RỒI CHỨ
HÀ?

CHIDORI
CỦA TA LÀ
NHÂN
THUẬT THUỘC
TÍNH SÉT...



MÀY...

TA ĐÃ PHÁ
HÔNG NHỮNG
QUẢ THUỐC
NỔ CỦA NGƯỜI
BẰNG CÁCH...

NẠP ĐIỆN
CHO CHÚNG.



LỖI KHÁC
CHẾ THỔ.

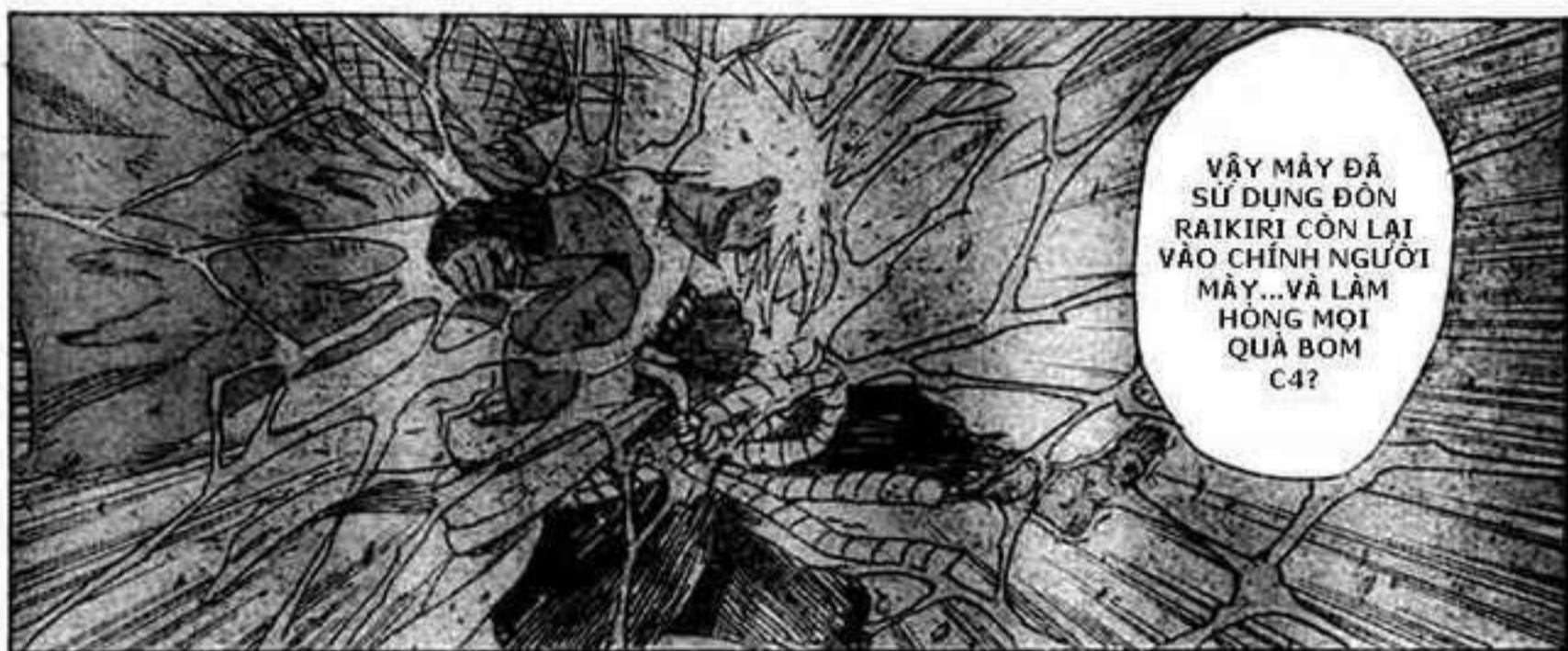

VẬY MÀY ĐÃ
SỬ DỤNG ĐÓN
RAIKIRI CÒN LẠI
VÀO CHÍNH NGƯỜI
MÀY... VÀ LÀM
HÔNG MỌI
QUẢ BOM
C4?



HÃN ĐÃ ĐỂ Ý TỚI
ĐIỂM YẾU TRONG
NGHỆ THUẬT
CỦA MÌNH CHỈ
TRONG MỘT
THỜI GIẠN
NGẮN NHƯ
VẬY...

MÀY ĐÃ
ĐOÁN
RA ĐIỀU
ĐÓ KHI
NÀO?



NHÂN TIÊN,
NÓ ĐƯỢC
GỌI LÀ
"CHIDORI".

ĐÚNG VẬY
...MẶC DÙ
NÓ LÀM
CHO TA BỊ
CHÂN
THƯƠNG
NGHIÊM
TRỌNG
...





THÔNG QUA VIỆC
CHỐNG LẠI ĐÓN
TÂN CÔNG ĐẦU
TIÊN CỦA NGƯỜI
BĂNG KIM
CHIDORI CỦA
TA...



NHƯNG TẤT
NHIÊN, TA ĐÃ
PHÂN TÍCH NHỮNG
HOẠT ĐỘNG CỦA
NGƯỜI NGAY
TỪ ĐẦU TRẬN
ĐẤU.

SAU KHI
NGƯỜI
ĐẶT Mìn...

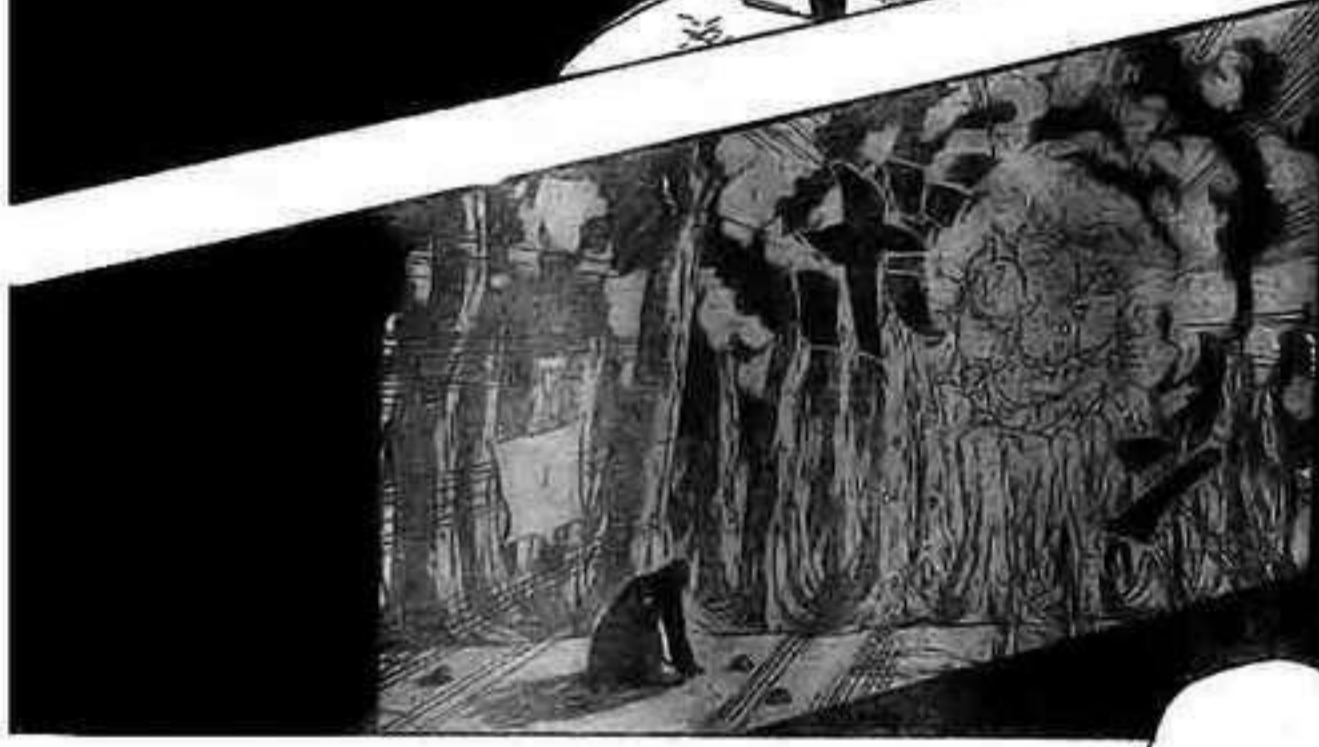

TA ĐÃ CHỦ
Ý TỚI VIỆC
VÌ SAO MỘT
SỐ TRONG BỌN
CHÚNG ĐÃ
BỊ HỒNG...

CÒN
MỘT SỐ
THÌ KHÔNG.



GIÀ
THUYẾT?

ĐÓ LÀ
LÝ DO
TA ĐƯA
RA MỘT
GIÀ THUYẾT.





CHỨ KHÔNG
PHẢI LÀ
TỬ LÂN TẤN
CÔNG TRƯỚC
PHẢI KHÔNG?

VỤ NỔ
NGƯỜI TẠO
RA ĐỂ
TRÁNH ĐÓN
TẤN CÔNG CỦA
TA LÀ LÀM
TỬ NHỮNG
QUẢ BOM MỚI
...



TUY NHIÊN
VÌ CHÚNG
RƠI GẦN
ĐỒNG ĐỘI
CỦA NGƯỜI
...

TA NGHĨ RẰNG
NGƯỜI CŨNG
CÓ THỂ ĐÃ
CỔ TÌNH KHÔNG
CHO NỔ BỌN
CHÚNG.



NHƯNG KHÔNG
CÓ QUẢ NÀO
TRONG SỐ
NHỮNG QUẢ ĐÃ
BỊ TRÚNG KIM
CHIDORI CỦA
TA PHÁT NỔ.



MỈN CỦA
TAO ĐẶT Ở
KHẮP NƠI,
CHỈ ĐI SAI
MỘT BƯỚC
THÔI LÀ MÂY
SẼ NỔ TUNG
THÀNH TỬNG
MẢNH NHỎ.



ĐÚNG VẬY...
NGƯỜI ĐÃ NÓI
RẰNG CHÚNG
TỰ PHÁT NỔ.



HAY LÀ
CHÍNH TAO!

VẬY LÀ MÂY
KHÔNG CHẮC CHẴN
LÀ CHIDORI CỦA
MÂY ĐÃ DỪNG
CHÚNG LẠI

GIỜ TAO HIỂU
RỒI...ĐÓ LÀ
LÝ DO TẠI
SAO MÂY MẠO
HIỂM ĐỨNG TRÊN
ĐỒNG MỈN...



Ah...



TA CHỈ CÓ MỘT CÁCH ĐỂ XÁC ĐỊNH XEM LIỆU LỘI THUẬT CỦA TA CÓ THỂ PHÁ HỎNG BOM ĐẤT CỦA NGƯỜI KHÔNG?

NHƯNG NẾU CHÚNG TỰ ĐỘNG NỖ, VIỆC NGƯỜI CÓ DỪNG CHÚNG LẠI HAY KHÔNG SẼ KHÔNG CÒN QUAN TRỌNG NỮA.



144

ĐỂ CHỨNG THỰC GIẢ THUYẾT CỦA TA, TA ĐÃ NẠP MỘT ĐỒN CHIDORI VÀO TRONG NÓ...

ĐÂM VÀO MỘT TRONG NHỮNG QUẢ MÌN CỦA NGƯỜI.



TA ĐÃ KHÔNG KIỂM TRA XEM LIỆU Ở ĐÓ CÓ MỘT QUẢ MÌN HAY KHÔNG...



ĐÚNG VẬY... THANH KIỂM CỦA TA.



ĐÔI MẮT CỦA TA CÓ THỂ NHÌN ĐƯỢC MÀU CỦA CHAKRA.

KHÔNG PHẢI TA ĐÃ NÓI VỚI NGƯỜI RỒI SAO?



LÀM THẾ NÀO MÀY CÓ THỂ ĐOÁN RA ĐƯỢC MÌN CỦA TAO NẴM Ở ĐÂU?

LÀM THẾ NÀO?! LÀM THẾ NÀO?!





★にょいよ来月8/4(土)公開!

劇場版「NARUTOーナルトー疾風伝」前売券全国の劇場・ローソンにて発売中!!

※販売劇場、前売特典については「ナルト」として【www.naruto.com】をみよう!



CON MẮT SHARINGAN CÓ THỂ NHÌN THẤU MỌI THỨ...



MÀ NÓ CHỈ ĐỂ KIỂM TRA XEM LIỆU GIÀ THUYẾT CỦA HÃN CÓ ĐÚNG KHÔNG.

死になるかどうかを

な足^の地^のか場^の雷^の
KHÔNG PHẢI LUC ĐÓ HÃN CỒ TÌM MỘT CHỖ ĐÚNG AN TOÀN.

刀を刺したわけじゃ



MÀY CÓ THỂ NHÌN THẤY MÌN CỦA TAO?



PHẢI DỪNG ĐẾN MỘT THỨ KHÁC...

NHƯNG TA ĐÃ KHÔNG CẦN ĐẾN NÓ.

VẬY NÓ SẼ BUỘC TA..



VÀ NÓ SẼ NỔ NGAY LẬP TỨC?

VẬY MÀY SẼ LÀM GÌ NẾU GIÀ THUYẾT CỦA MÀY SAI?





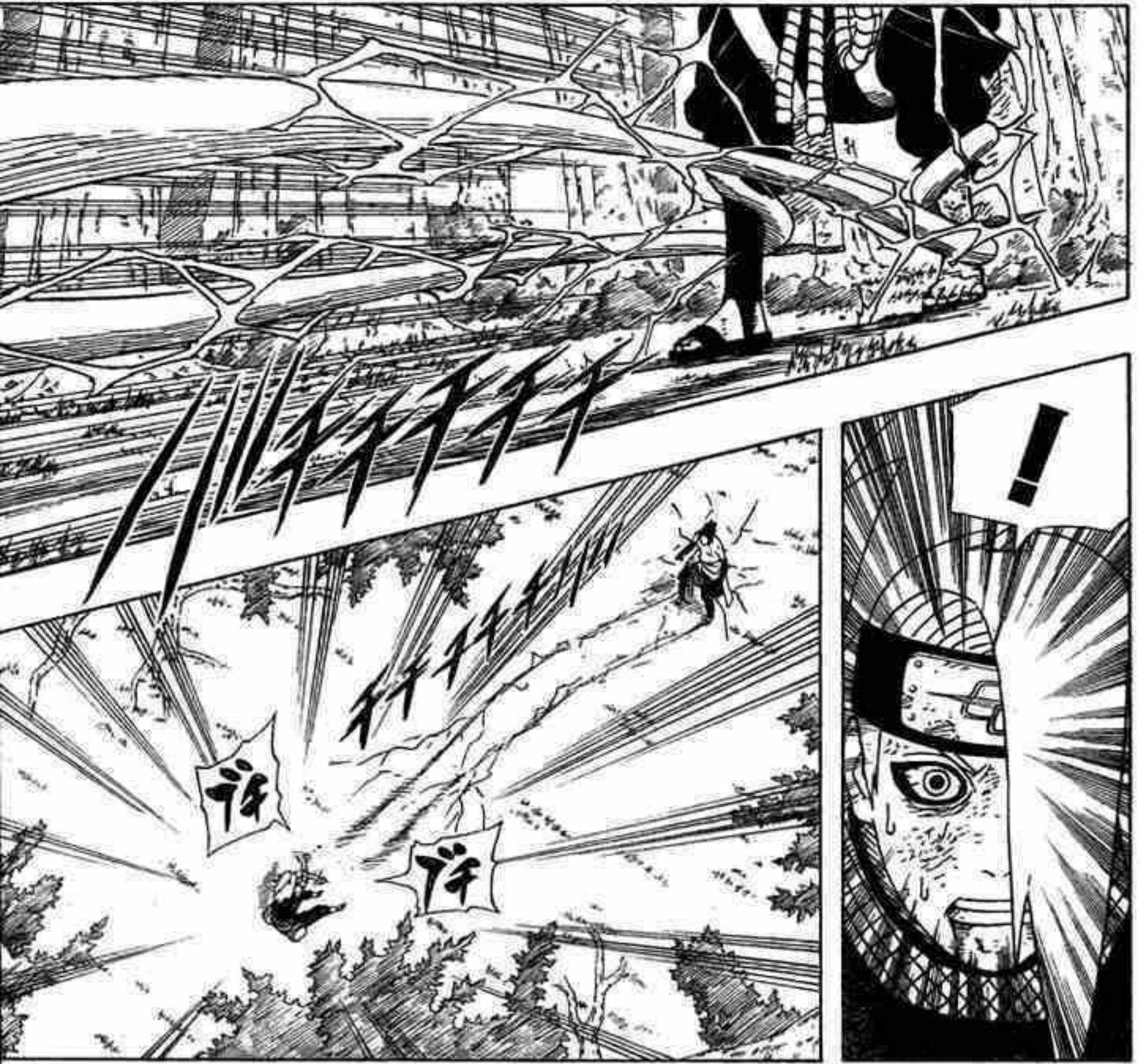

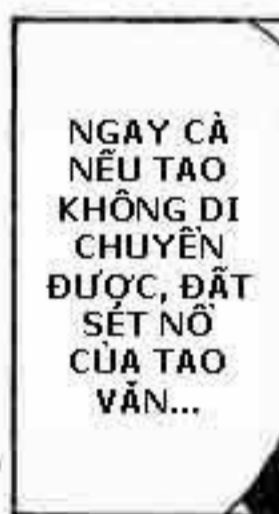





ĐÓ LÀ NHỮNG
GÌ KHIẾN
TAO CẶM
GHÉT MÀY!

MÀY VÀ THẶNG
ANH ĐÁNG
NGUYỄN RỪA
CỦA MÀY!



HÃY
THÔI RA
VỀ
LẠNH
LÙNG
ĐI!



NHỮNG CON MẮT
TỬ CHÔI...KHINH
BỈ NGHỆ THUẬT
CỦA TAO!
TAO ĐÃ CHÁN
PHẢI NHÌN
VÀO CHÚNG
THÊM MỘT
LẦN NỮA RỒI.



NHỮNG CON
MẮT ĐÓ!
NHỮNG CON
MẮT ĐÁNG
NGUYỄN
RỪA CỦA
MÀY! NÓ
LÀM TAO
PHÁT ĐIÊN
LÊN.



NHỮNG CON MẮT
BAO GIỜ QUAN
TÂM TỚI
NGHỆ THUẬT
CỦA TAO!

NHỮNG CON MẮT
KHÔNG BAO GIỜ
CÓ SỰ NGẠC
NHIÊN...
KHÔNG BIẾT
THƯỜNG THỨC
...



GIỜ THÌ
HÃY NÓI
CHO TA BIẾT
ITACHI
ĐANG Ở
ĐÂU.

TA
KHÔNG THỂ
KHÔNG QUAN
TÂM SAU TẤT
CẢ NHỮNG
ĐIỀU NÀY.

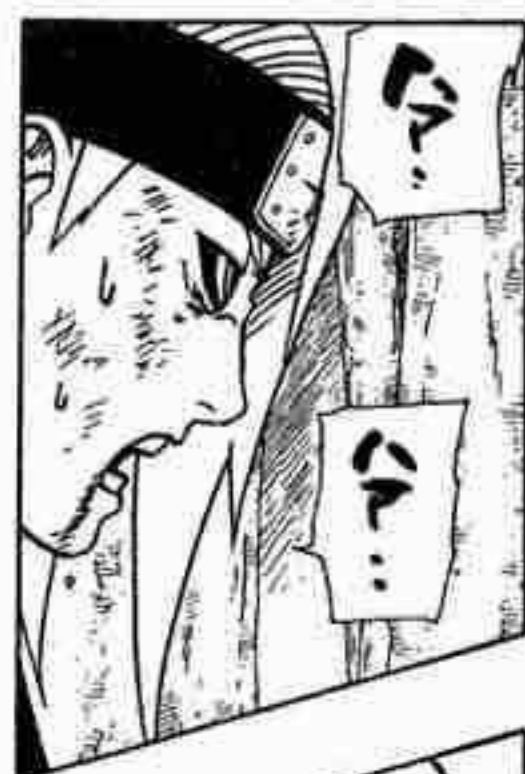



HÃN VẪN
TÒ RA
KHINH
THƯỜNG
TA...

NGAY CẢ
KHÔNG CÓ
CON MẮT
SHARINGAN
CỦA HÃN...



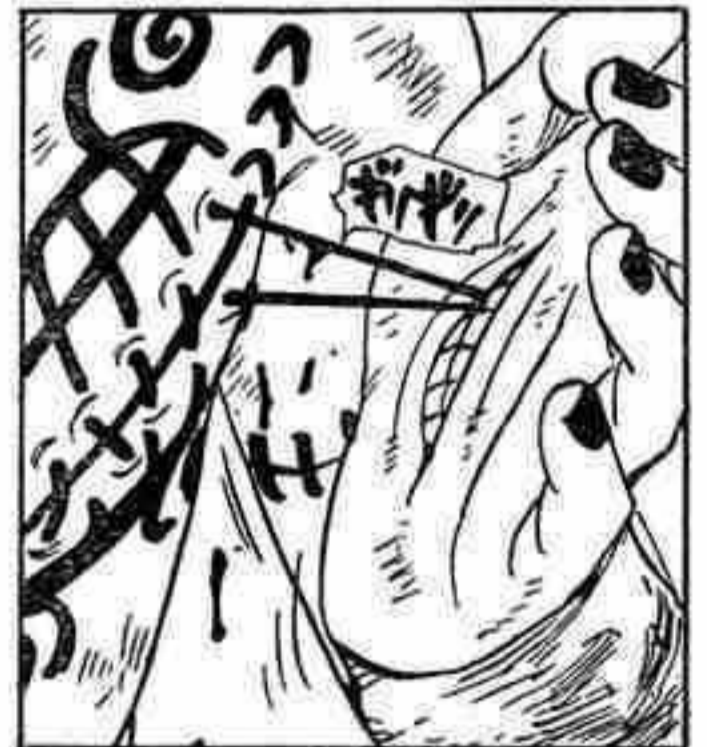
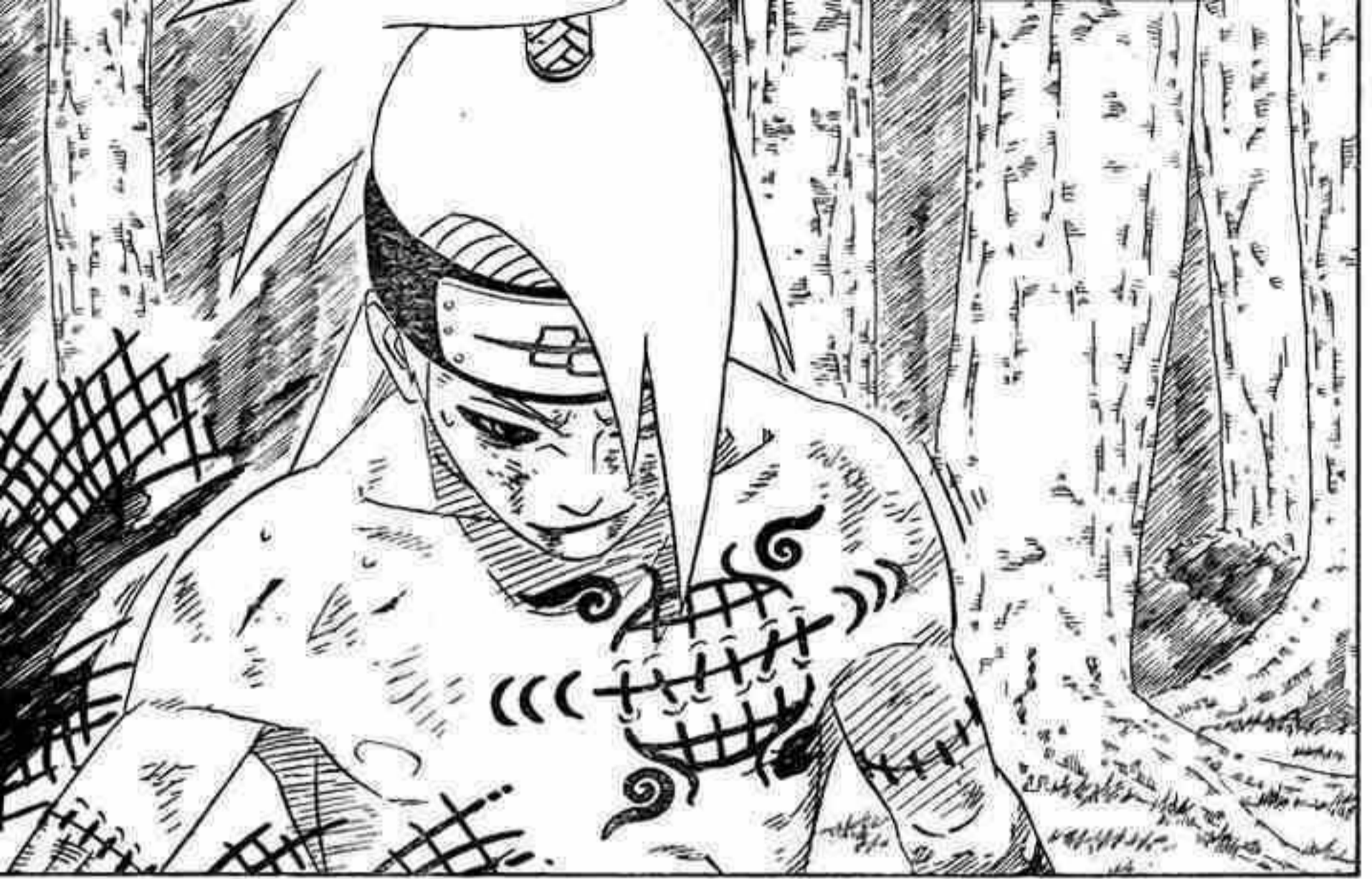





TỰ HỦY!



NĂM ĐÂY
...KIẾT
TÁC CỦA
TA!



MỘT VỤ
NỖ KHÔNG
GIỐNG VỚI
BẤT KỲ MỘT
VỤ NỖ NÀO
KHÁC...

NÓ SẼ ĐỂ LẠI
DẤU VẾT TRÊN
MẶT ĐẤT KHÔNG
GIỐNG VỚI
BẤT KỲ THỨ
GÌ...

CÁI CHẾT
SẼ BIẾN
TA THÀNH
MỘT
TÁC PHẨM
NGHỆ THUẬT!



TÊN
NÀY
ĐIÊN
RỒI.



XIN LỖI!
TOBI...



MỘT SỰ SÁNG
TẠO ĐÁNG ĐƯỢC
CA NGỌI HƠN
BẤT KỲ ĐIỀU
GÌ TRƯỚC NÓ!



SẼ
CHẾT!

VÀ
MÀY...



MÀY SẼ
KHÔNG THỂ
NÀO
CHẠY
THOÁT ĐƯỢC
!!

VU NỖ
SẼ BAO
TRÙM MỘT
VÙNG CÓ
BÁN KÍNH
RỘNG HƠN
10KM!

RRGH-

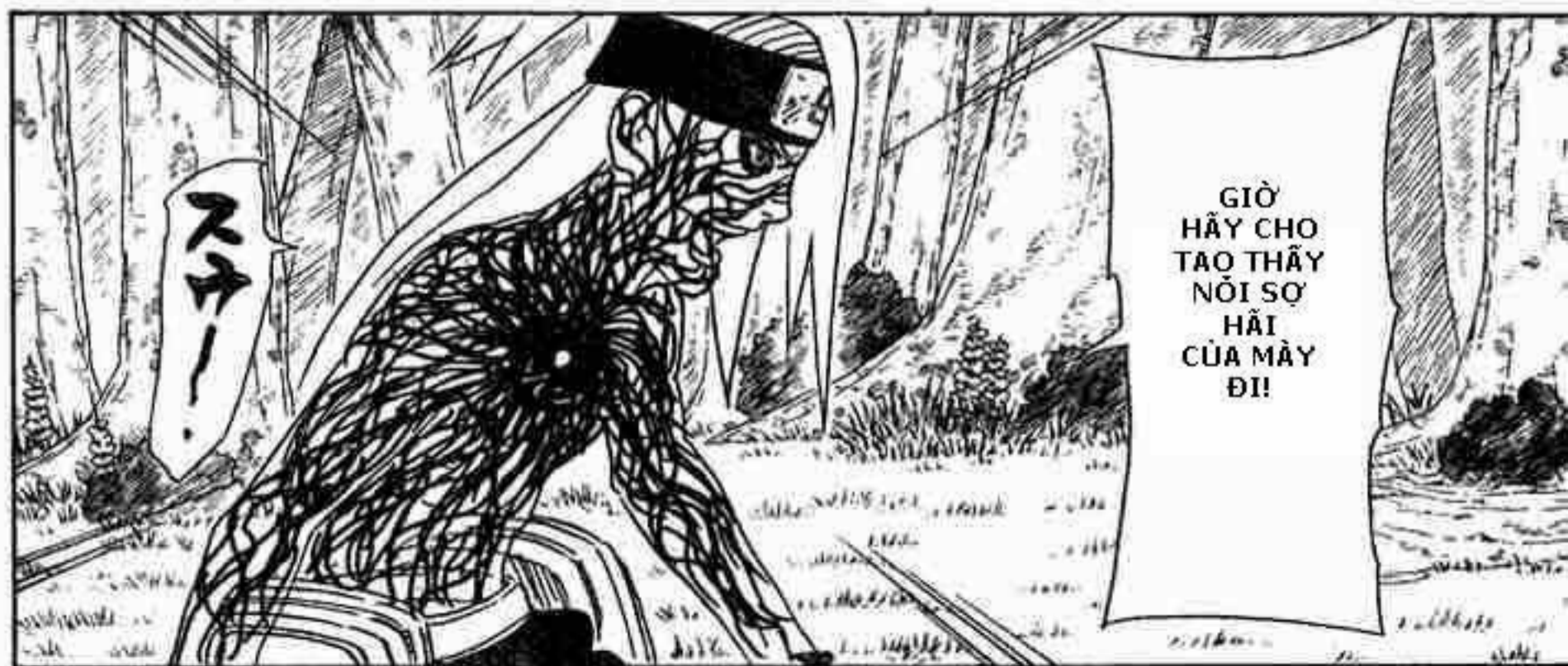

GIỜ
HÃY CHO
TAO THẤY
NỖ SỢ
HÃI
CỦA MÀY
ĐI!

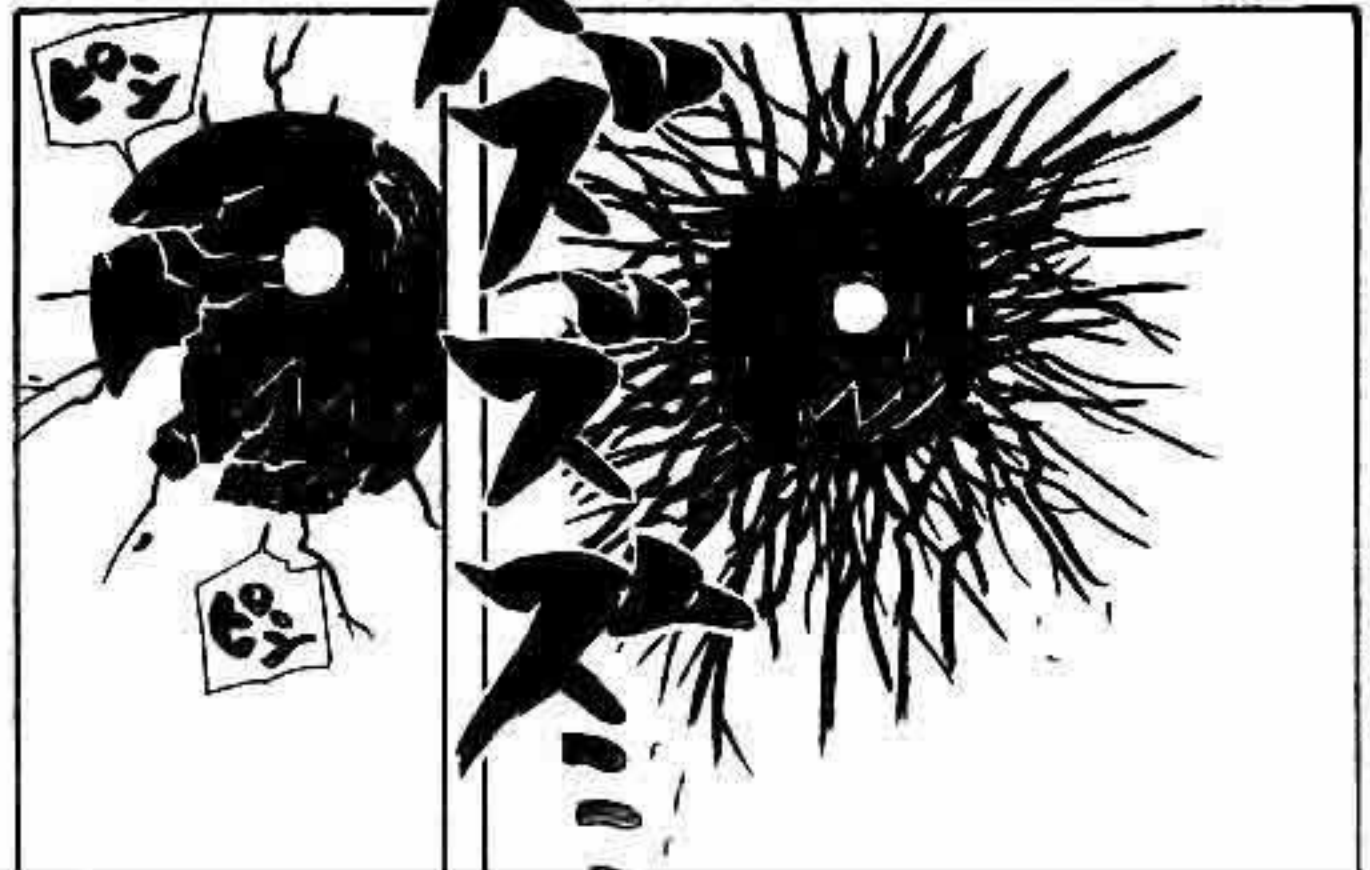
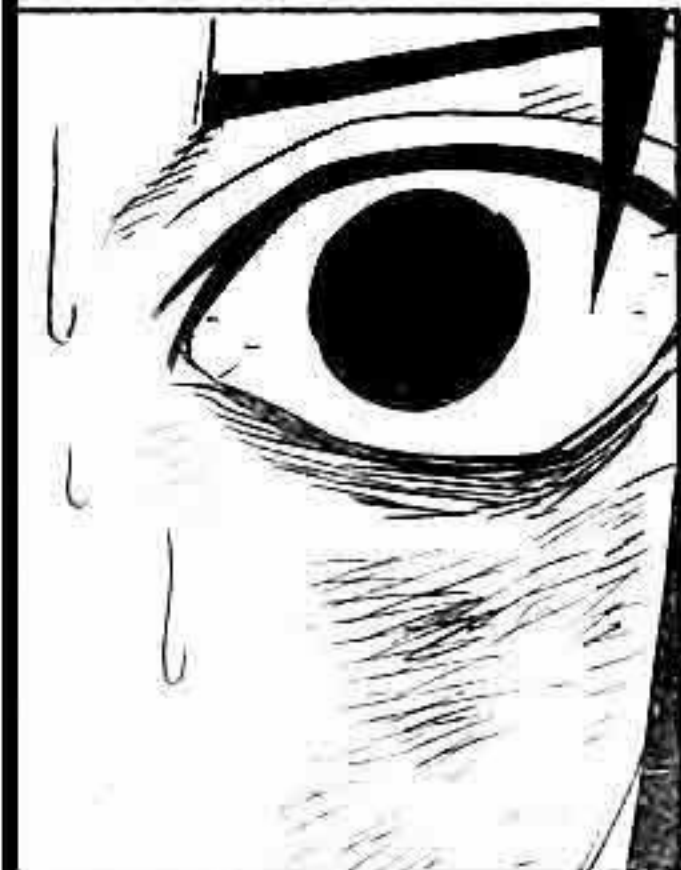
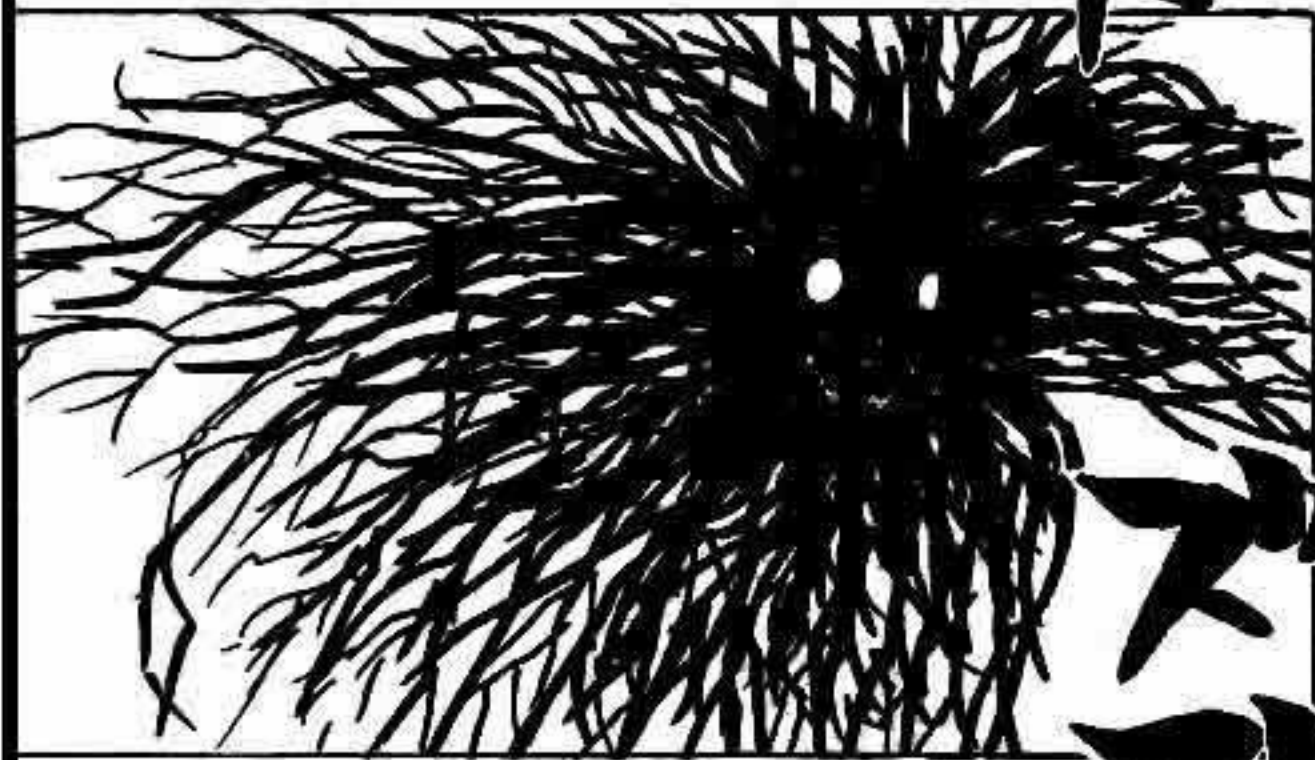
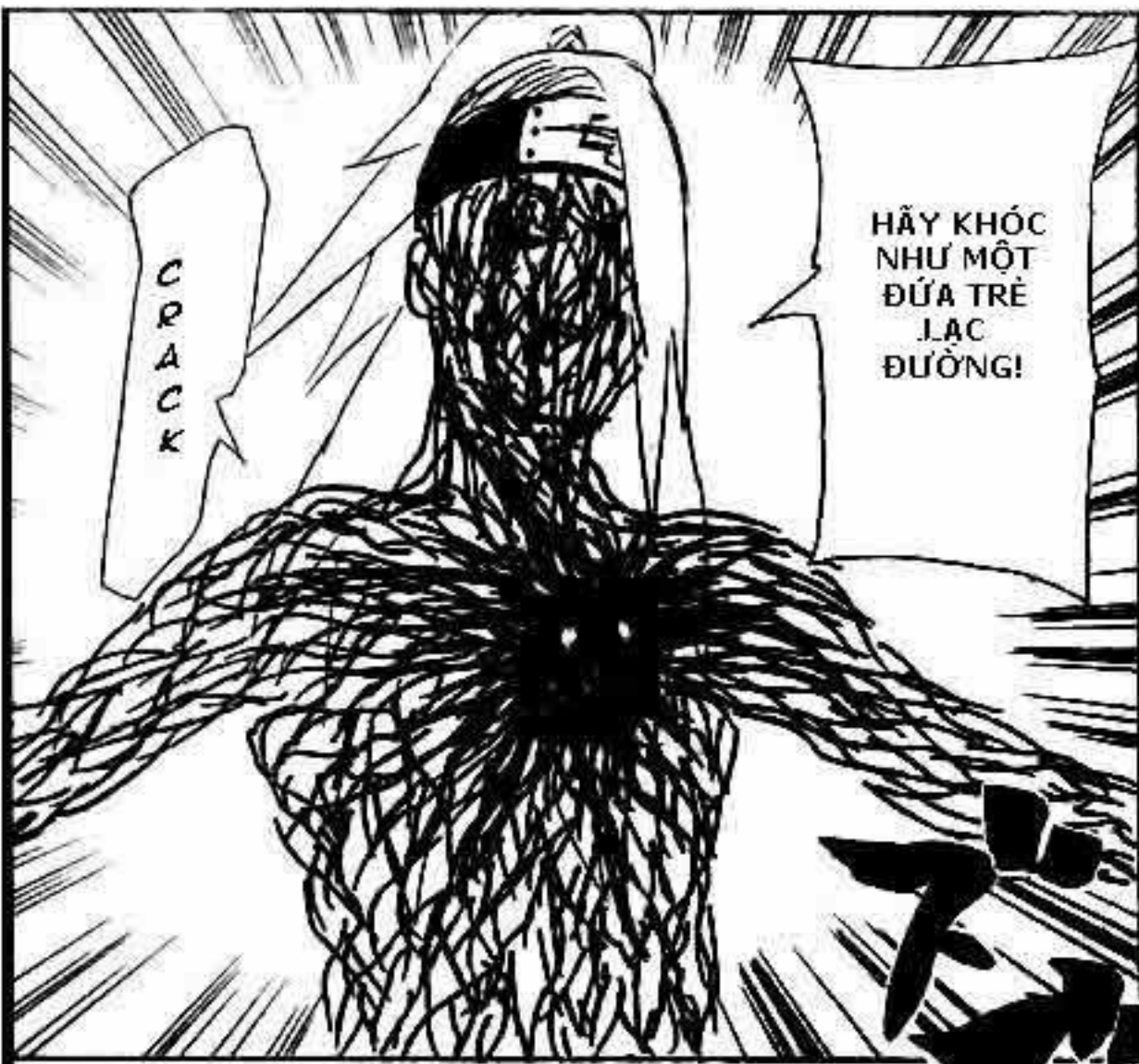



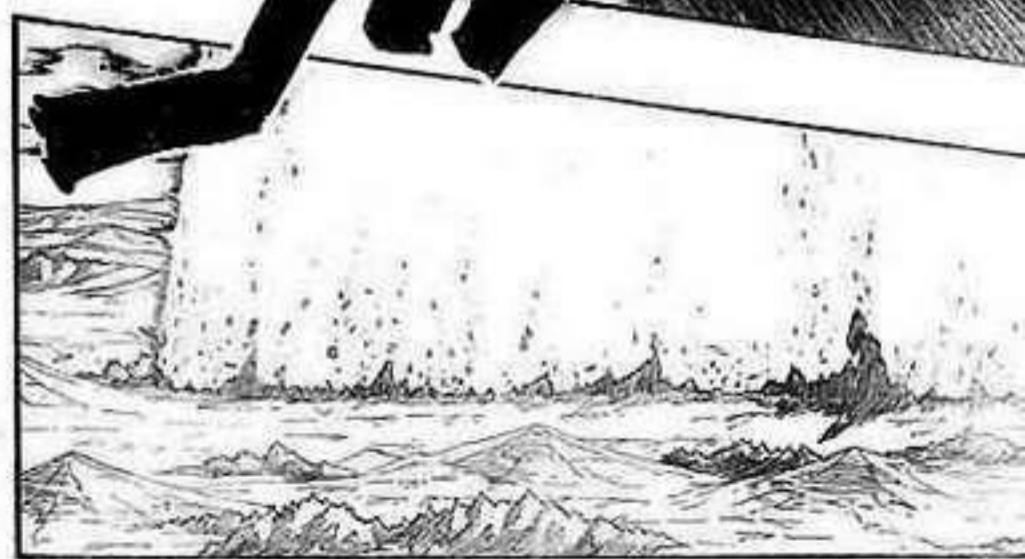
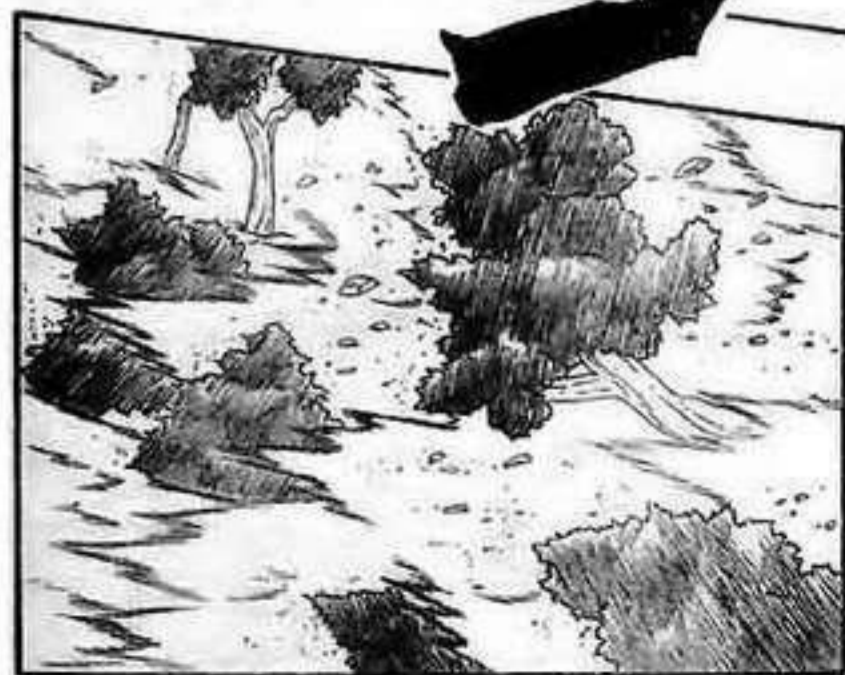

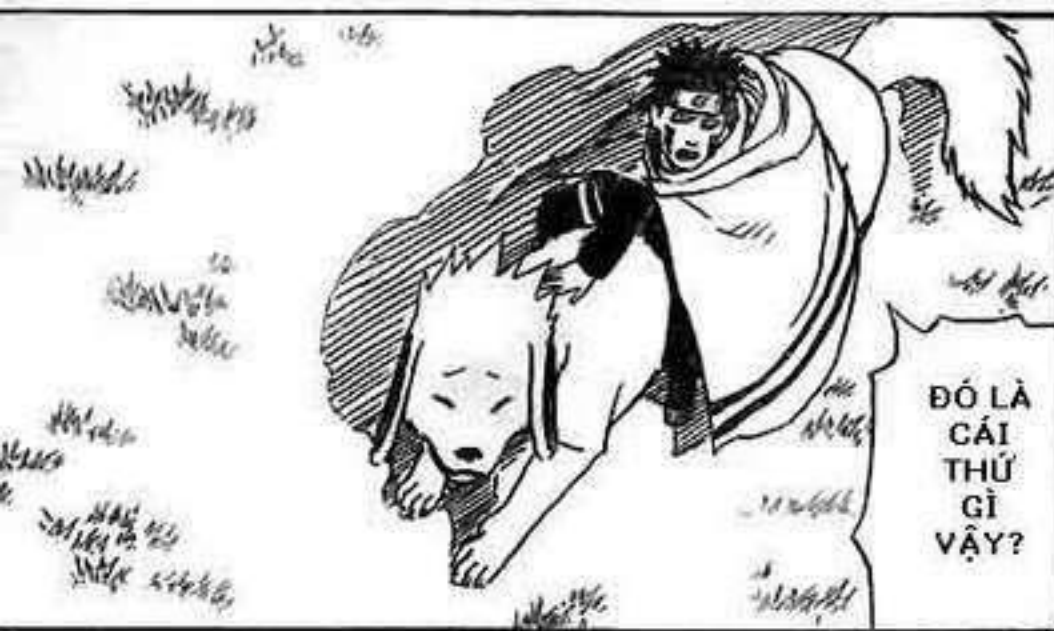
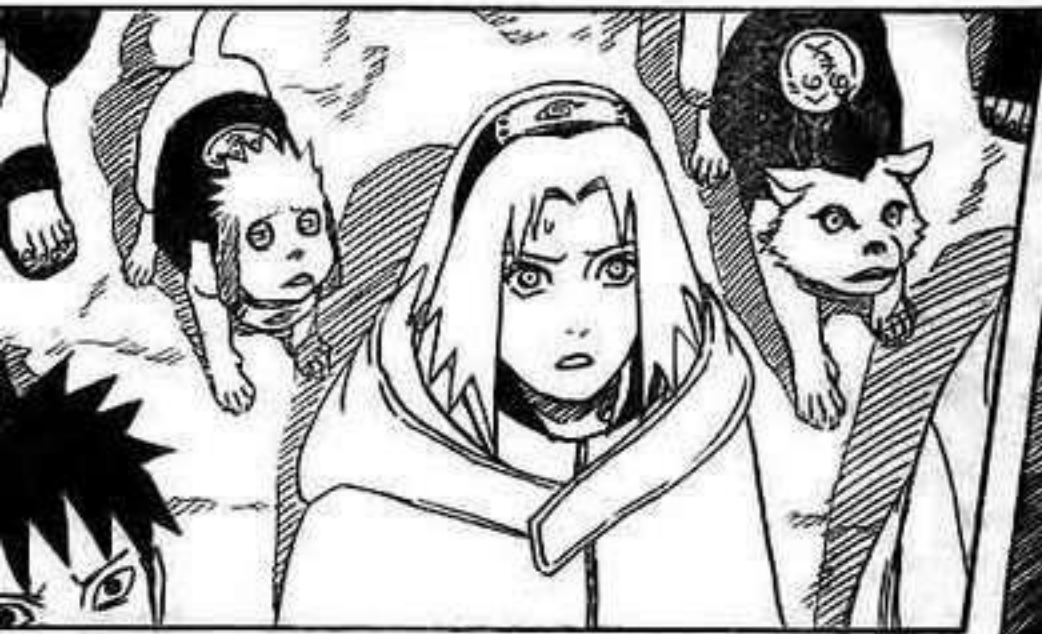

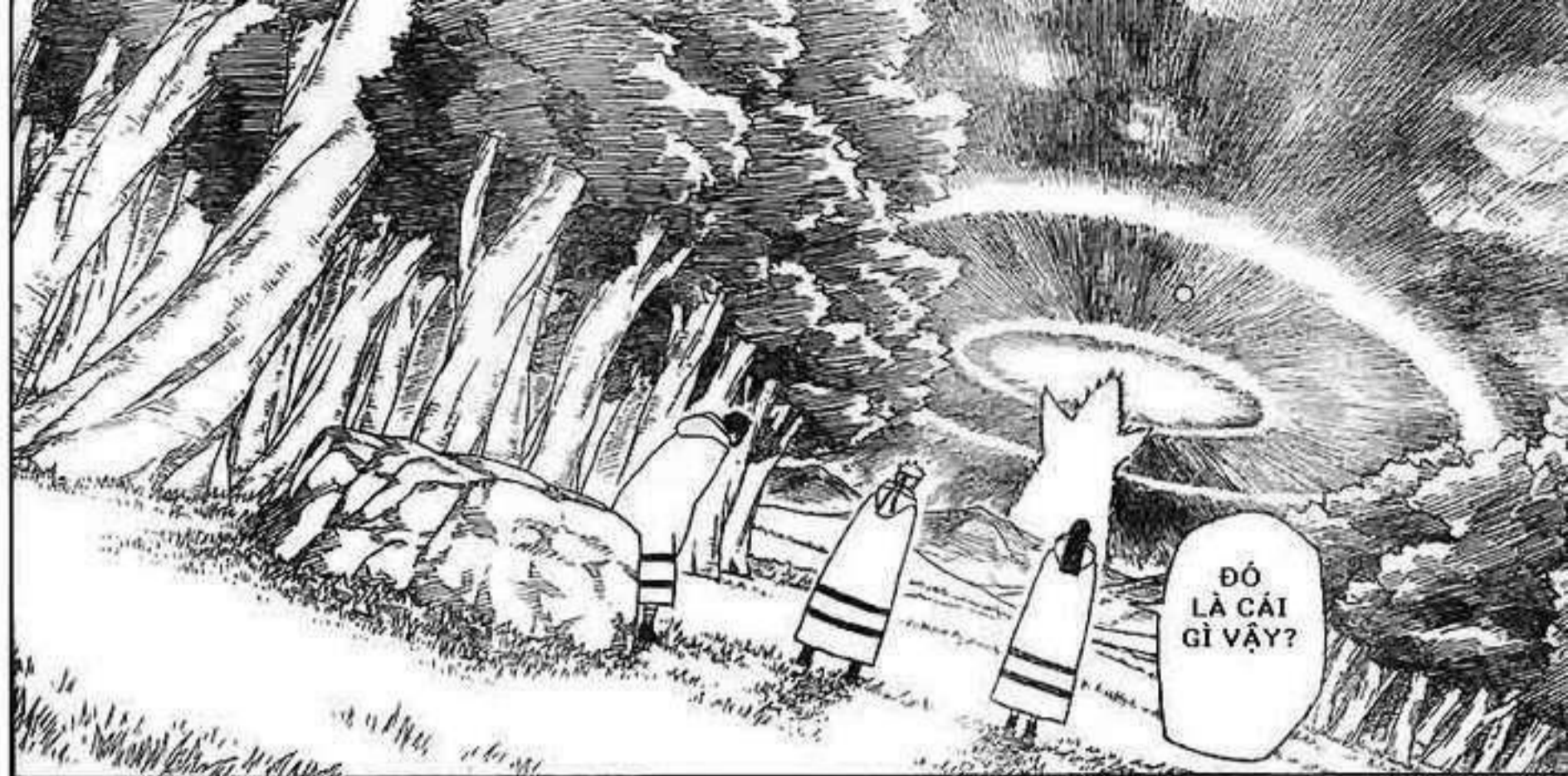

ĐÓ
LÀ CÁI
GÌ VẬY?



HÃY ĐI
KIỂM
TRA XEM
SAO.

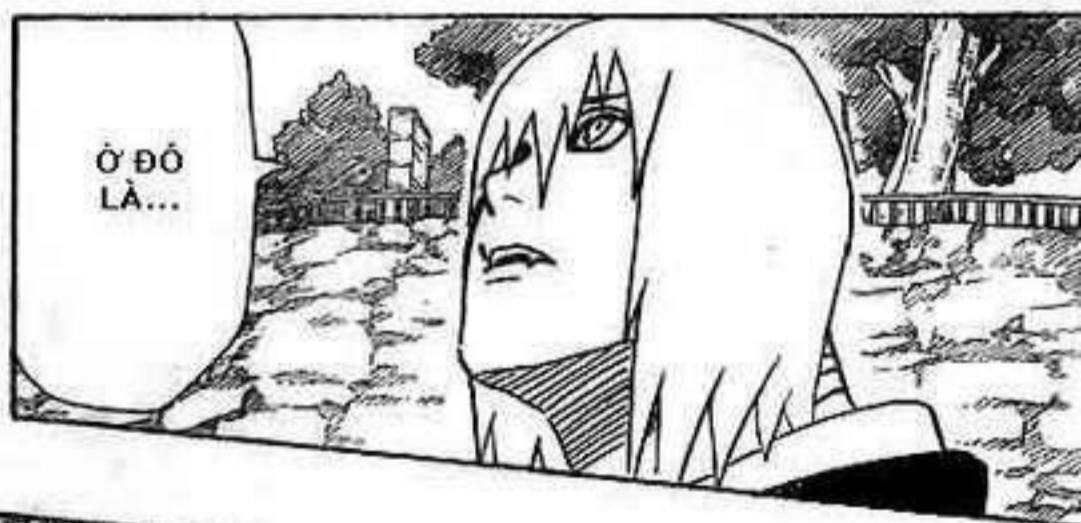

Ờ ĐÓ
LÀ...





KHÔNG
PHẢI
SASUKE
Ờ ĐÓ
SAO?



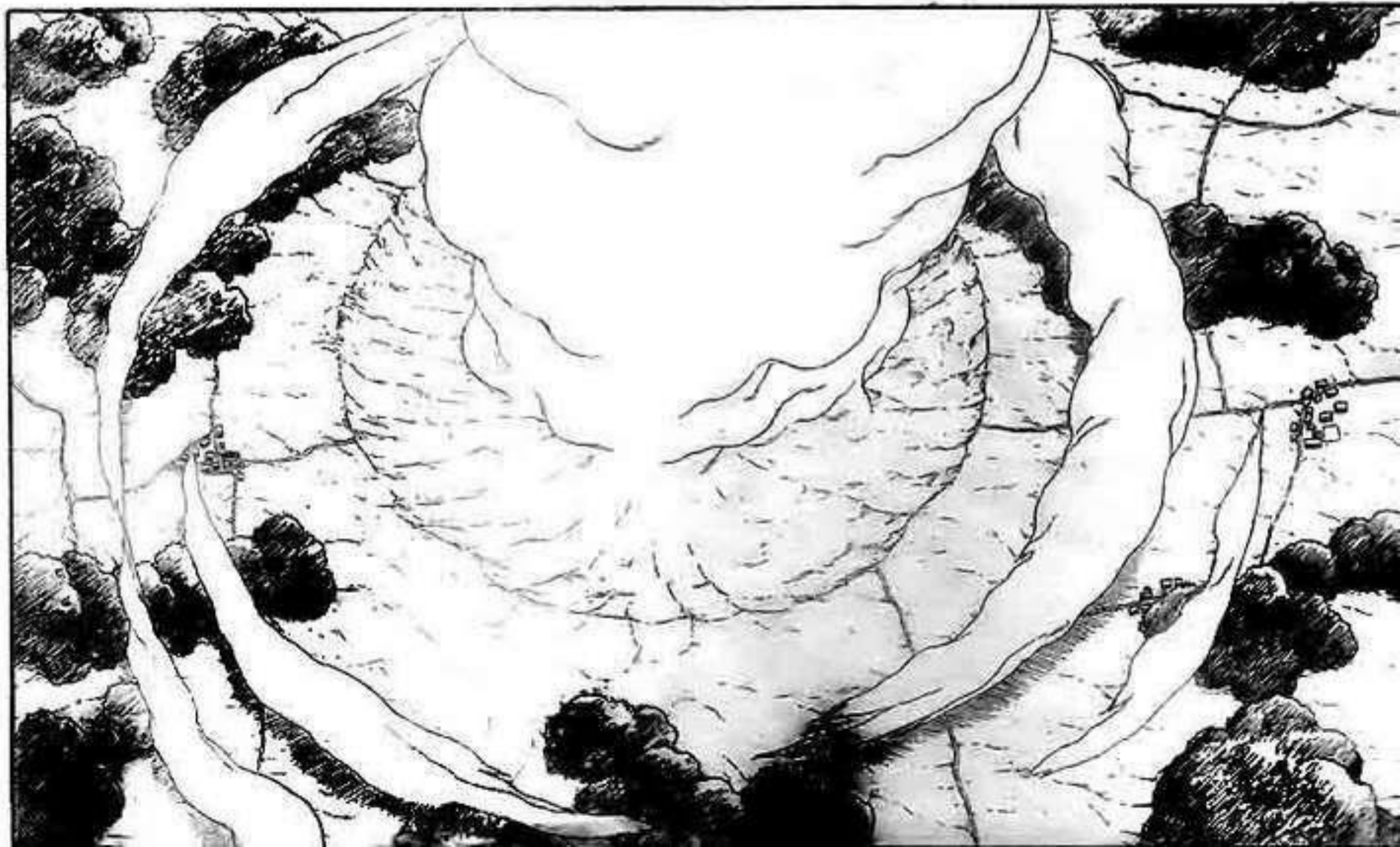
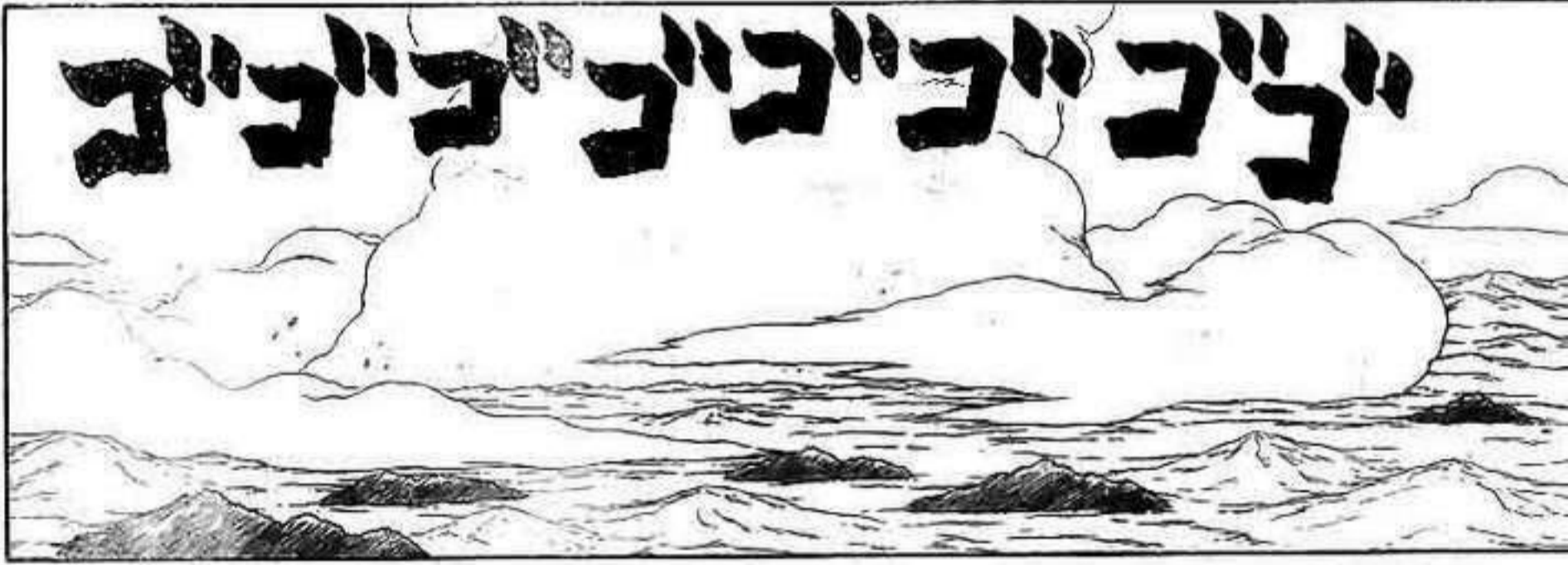
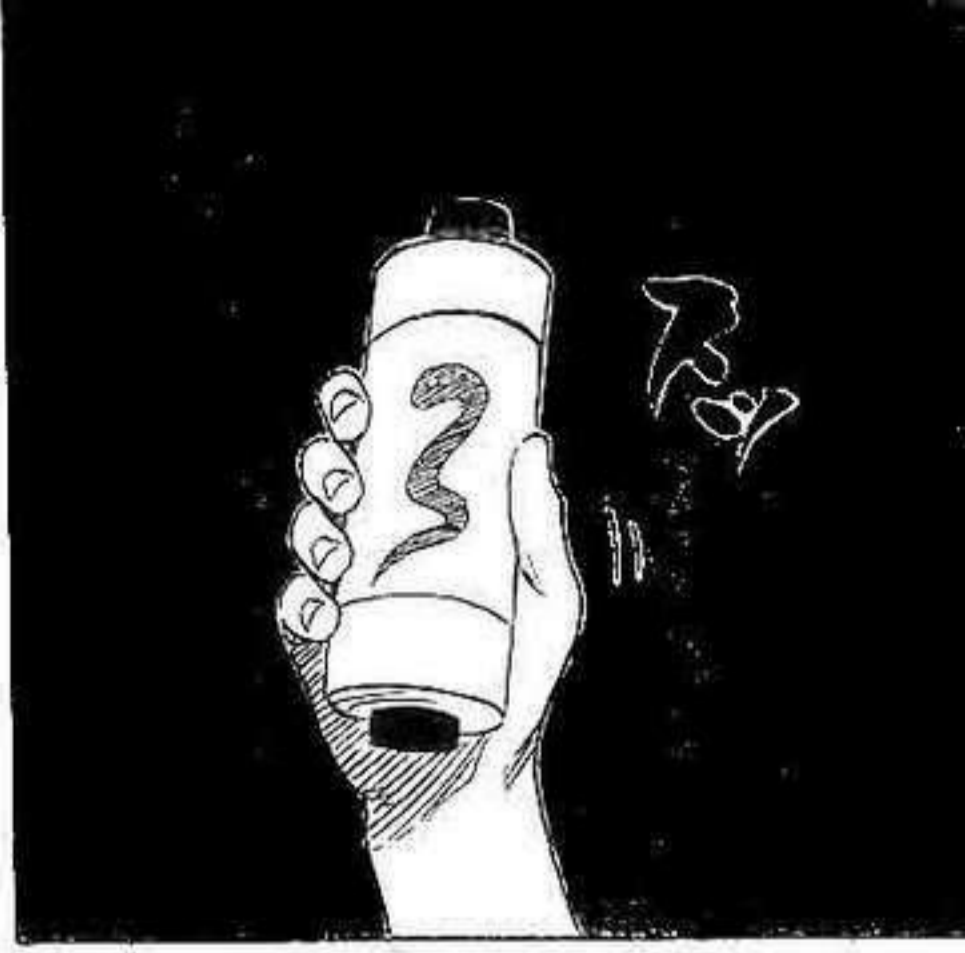

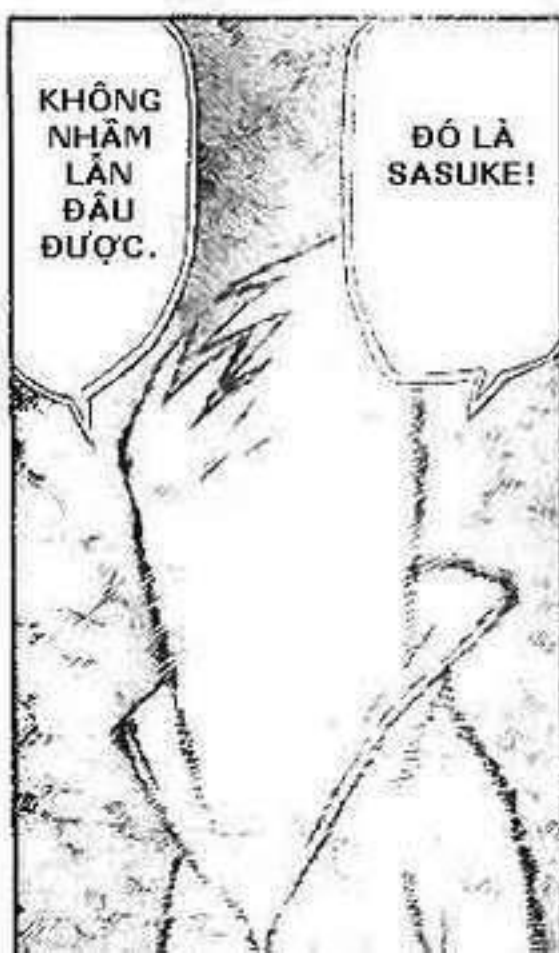
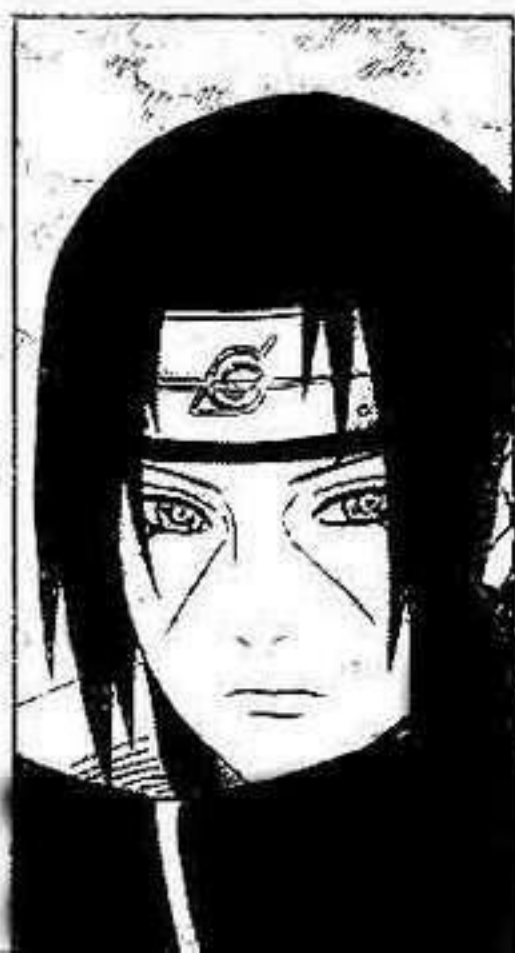
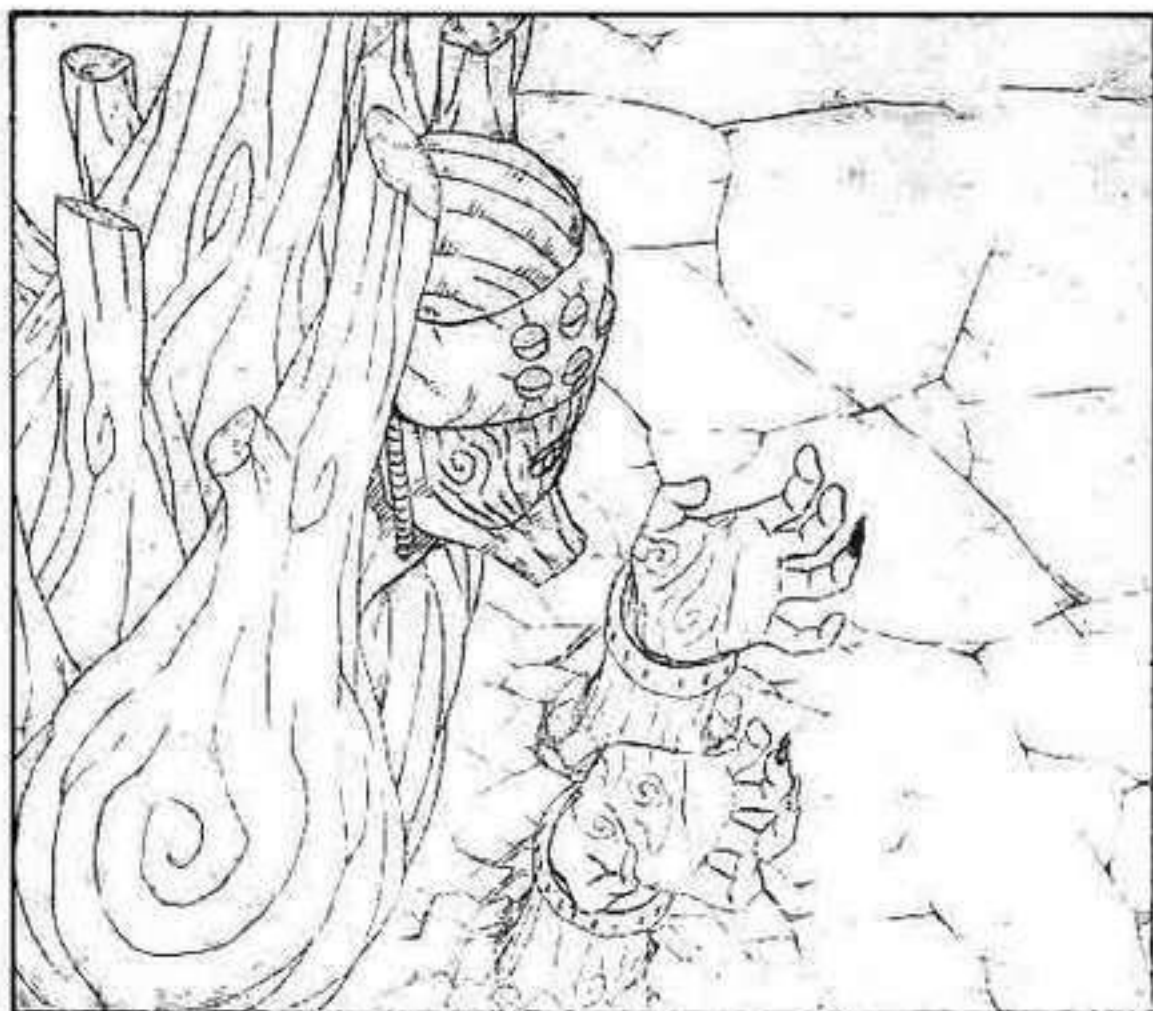
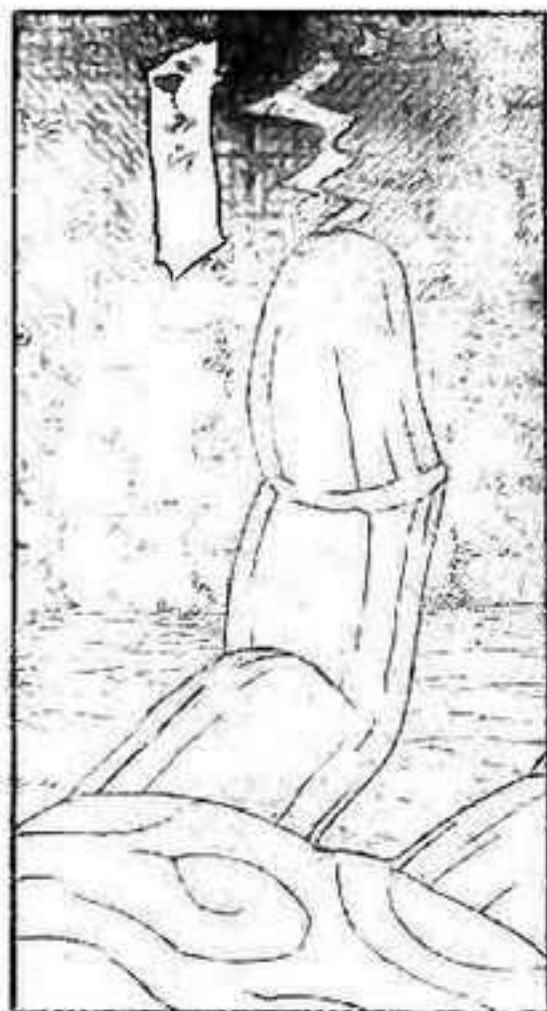





CÓ VÈ NHƯ
SASUKE
CŨNG ĐÃ
CHẾT THEO.



THẾ CÒN
TÊN
ĐỒNG ĐỘI
CỦA
DEIDARA?



.....



TUY NHIÊN
CŨNG RẤT KHÓ
CÓ THỂ BIẾT
ĐƯỢC VÌ
MỌI THỨ ĐỀU
CHÌM TRONG
MỘT MÓ HỒN
ĐỘN...

CÓ LẼ
TOBI CŨNG
ĐÃ CHẾT
TRONG VỤ
NỖ ĐÓ.



HỪM...
CÓ VÈ
NHƯ CHÚNG
TA ĐÃ QUÊN
ĐI AI
ĐÓ.

↑
:



DEIDARA ĐÃ HI
SINH MẠNG
SỐNG CỦA
MÌNH ĐỂ LOẠI
BỎ PHIÊN
PHỨC CỦA
NGƯỜI.

NGƯỜI
NÊN CẢM
ƠN NHỮNG
GÌ VỪA
XẢY RA,
ITACHI.



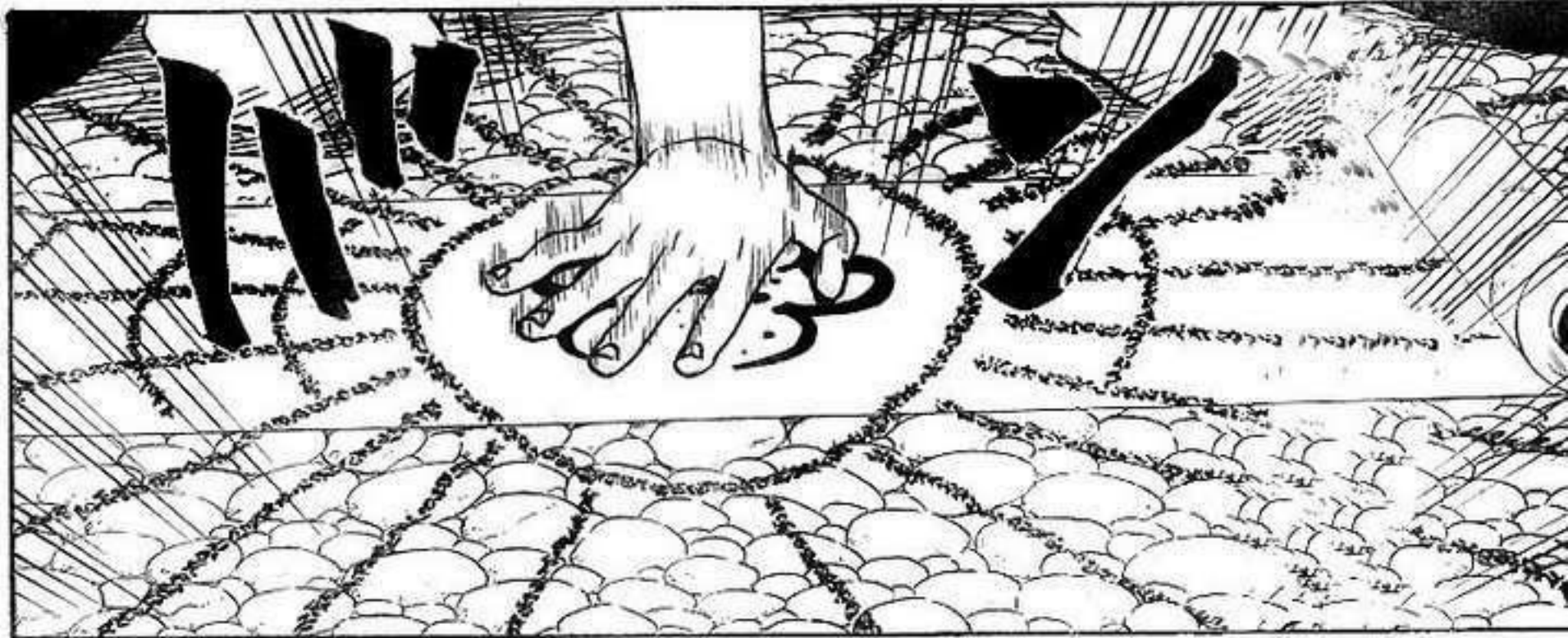
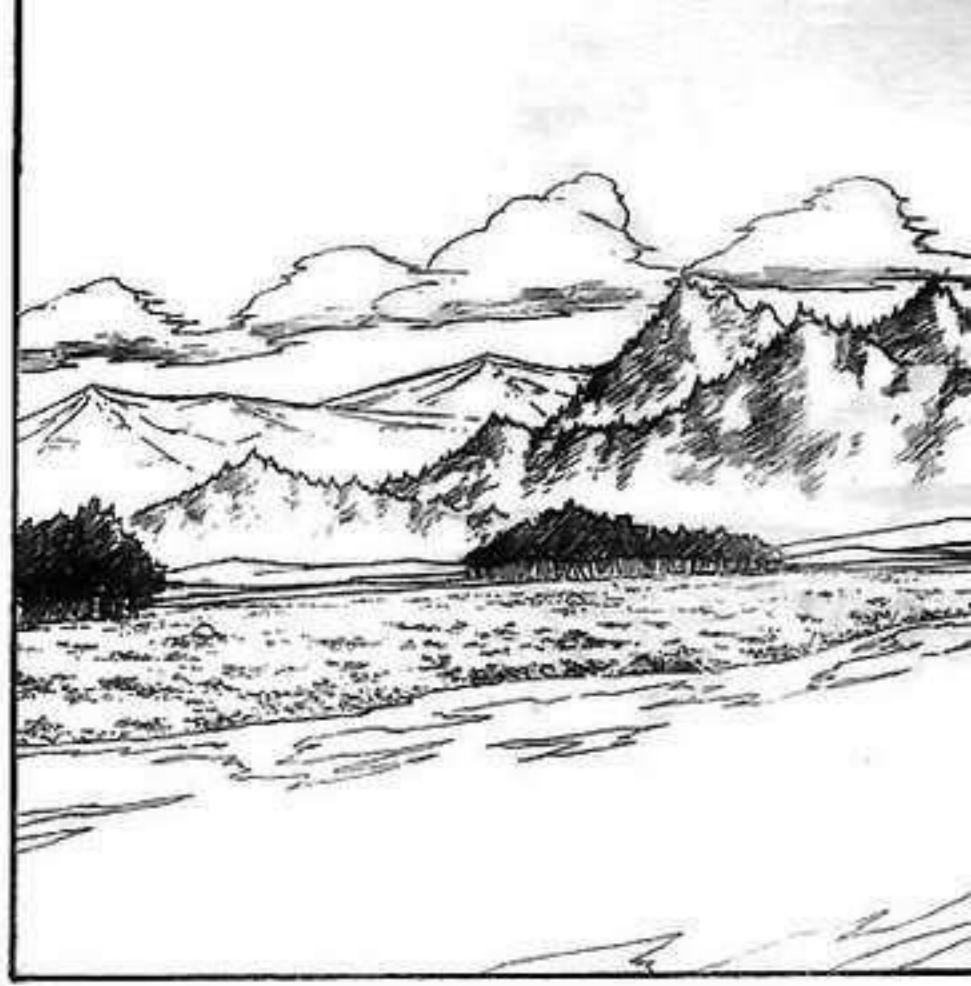
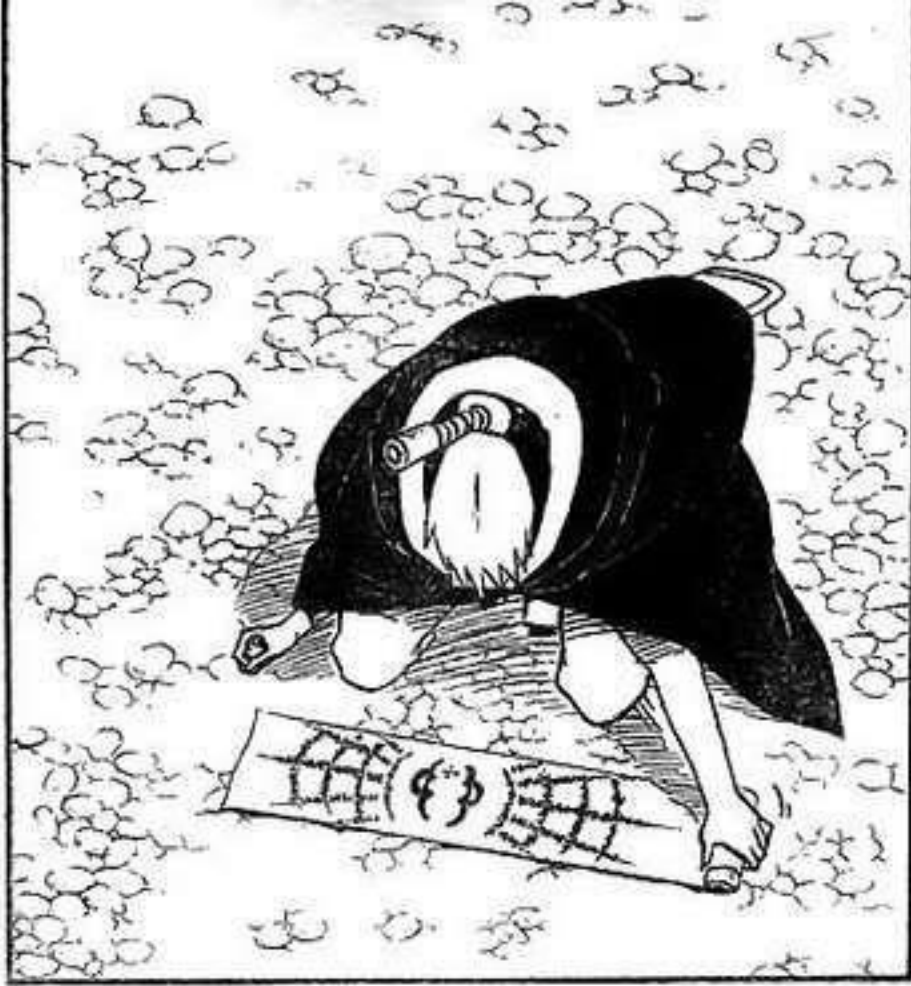

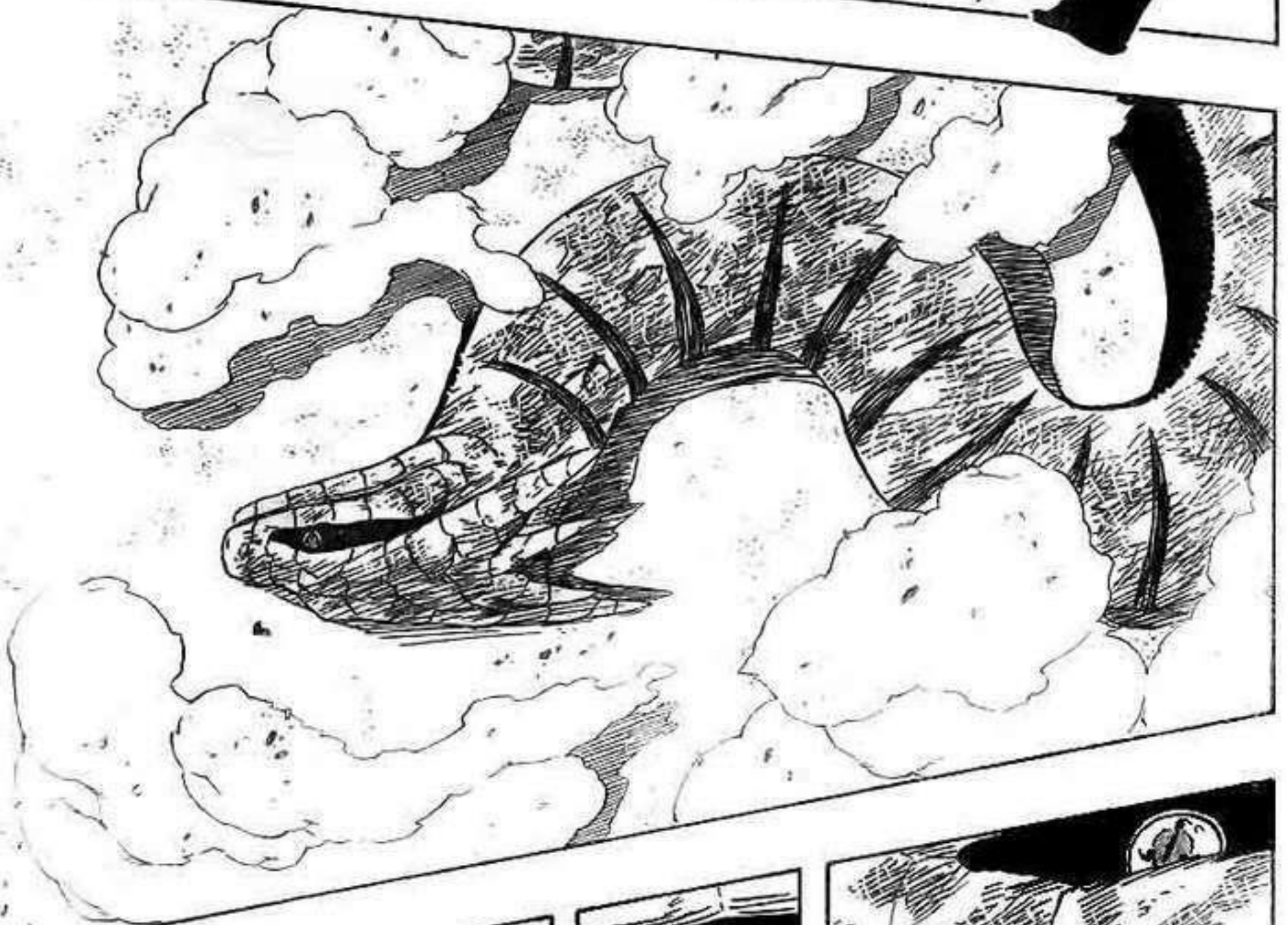
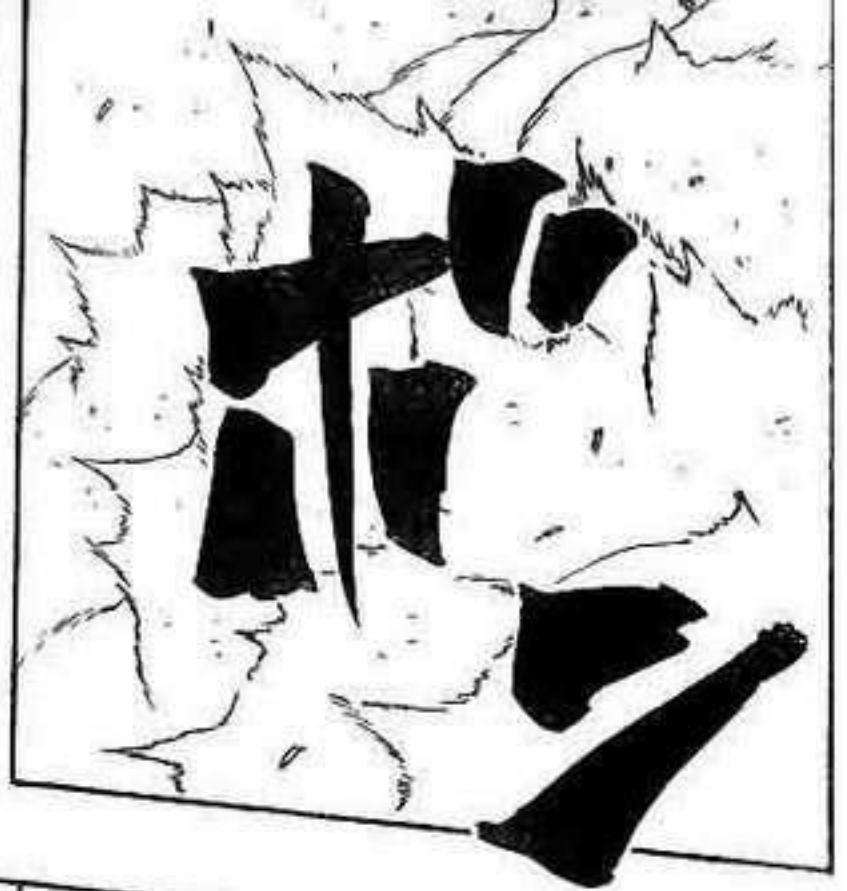

HIỂU RỒI...
CẬU TA
SỬ DỤNG
ẢO THUẬT.



NGAY
CẢ
OROCHI-
MARU
CŨNG
KHÔNG
THỂ TỰ
KIỂM SOÁT
NÓ ĐƯỢC
...LÀM
SAO CẬU
ẦY...

ĐÂY LÀ
CON QUÁI
VẬT MÀ
OROCHIMARU
THƯỜNG
TRIỆU HỜI,
MANDA...



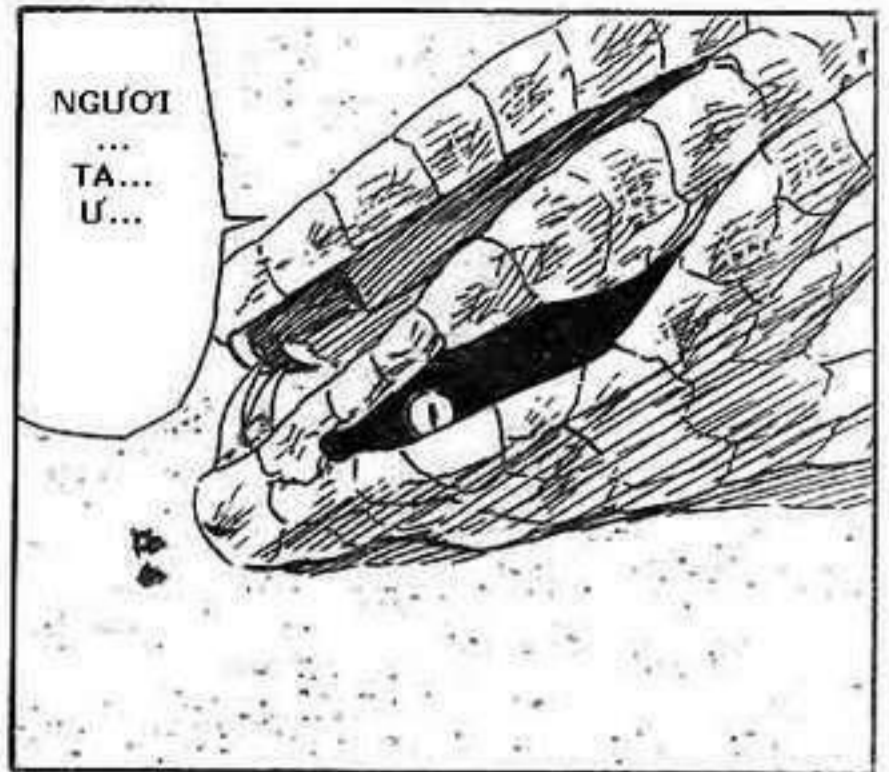
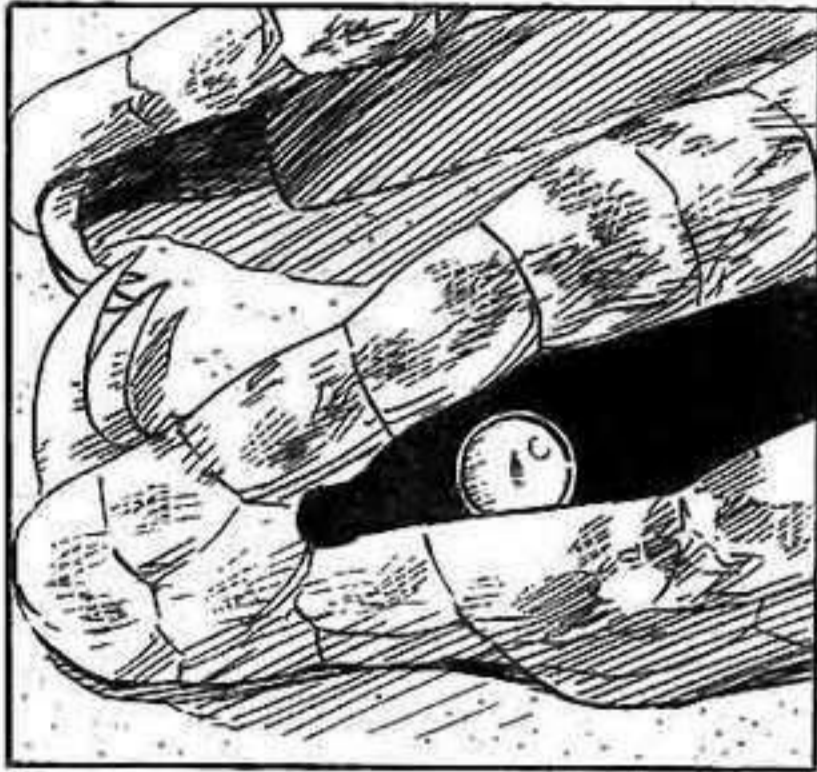



CHAKRA CỦA
CẬU HOÀN
TOÀN BIẾN
MẤT VÌ VẬY TÔI
NGHĨ LÀ ĐÃ
CÓ CHUYỆN GÌ
ĐÓ XẢY RA.

TÔI ĐÃ
ĐOÁN LÀ
CẬU Ở
ĐÂY!



CHUYỆN
QUỈ QUÁI
GÌ ĐÃ
XẢY RA
VẬY?



BAY THĂNG
VÀO TRONG
MANDA SAU ĐÓ
SỬ DỤNG NHẢN
THUẬT KHÔNG
GIAN/THỜI GIAN
ĐỂ DI CHUYỂN
SANG MỘT CHIỀU
KHÁC NHƯ MỘT
PHƯƠNG TIỆN
ĐỂ TRỖN THOÁT
LÀ RẤT TUYỆT
NHƯNG...



DÙ SAO ĐI NỮA,
CHÚNG TA CŨNG
KHÔNG CÓ
THỜI GIAN ĐỂ
NGHĨ NGÔI ĐÁU
SASUKE.

HM... SASUKE
CÓ RẤT NHIỀU
VẾT SẼO TRÊN
NGƯỜI...
TUYỆT QUÁ!



NGAY TRƯỚC
KHI TÔI CÓ THỂ
THOÁT ĐƯỢC,
MANDA VÀ TÔI
ĐÃ CHỊU MỘT
CÚ VÀ ĐẬP LÒN
TỬ VỤ NỖ
...

KHÔNG CÓ
GÌ NHĂM LẤN
CÀ, HẮN TA
LÀ MỘT
THÀNH VIÊN
CỦA AKATSUKI
NHƯNG HẮN
MẠNH HƠN
TÔI NGHĨ
RẤT NHIỀU
...



OROCHIMARU
LÚC ĐÓ ĐANG
RẤT YẾU...

ĐÓ LÀ TẤT
CẢ NHỮNG GÌ
TÔI CÓ THỂ
NÓI...

CÁI GÌ?!

CẬU CHÍNH LÀ
NGƯỜI ĐÃ ĐÁNH
BẠI OROCHIMARU!

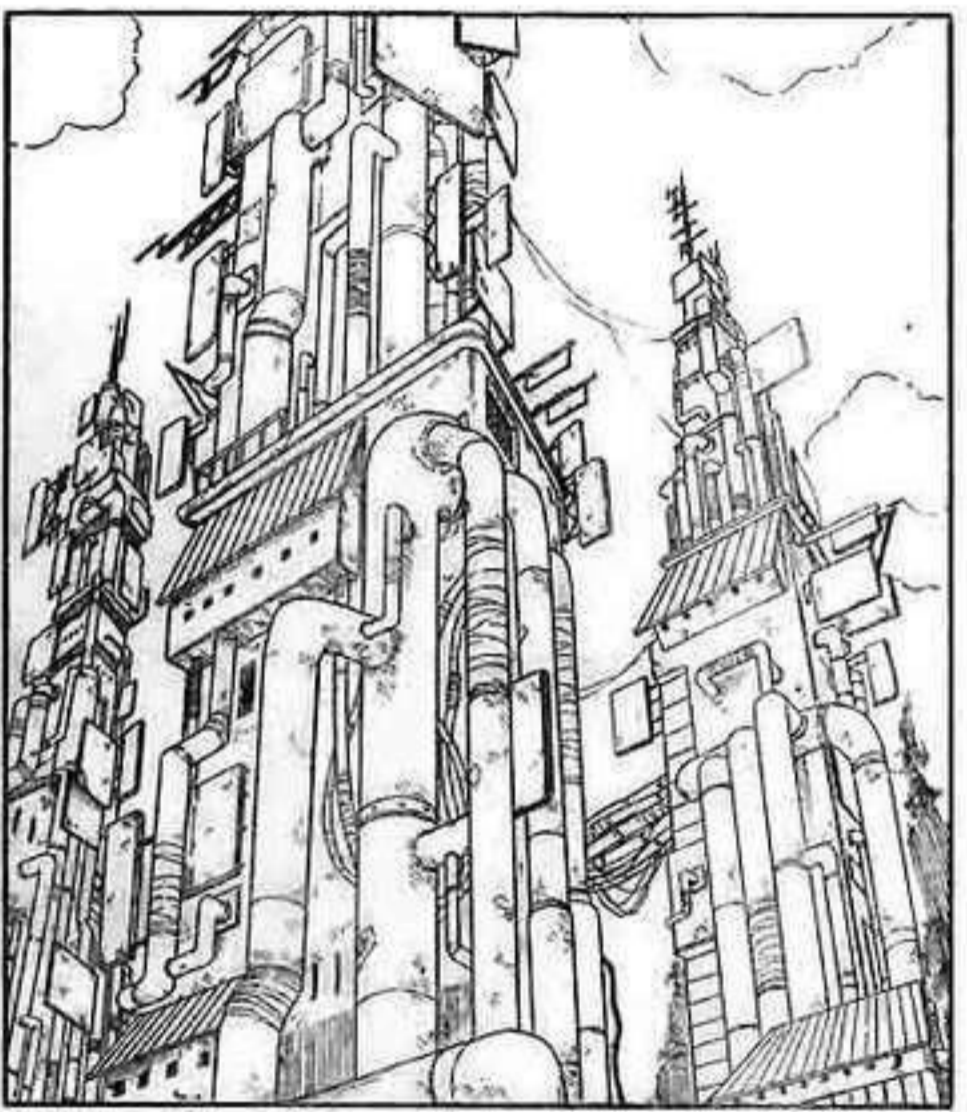

PAIN,
TÔI ĐÂY

ÔNG TA
ĐÃ TỚI.





CÓ LẼ ĐÔI MẮT CỦA NÓ CÒN MẠNH HƠN CẢ ĐÔI MẮT CỦA ITACHI.

MỘT MÀN TRÌNH DIỄN TUYỆT VỜI...

NÓ ĐÃ CHO THẤY SỨC MẠNH CỦA SHARINGAN.



SASUKE THÌ SAO?



CHÚNG TA KHÔNG CHẤP NHẬN THẤT BẠI CỦA NGƯỜI LÃNH ĐẠO.

CÂU SẼ ĐI BẮT NÓ.



LẦN NÀY CÔNG VIỆC CỦA CẬU RẤT DỄ DÀNG

TỪNG NGƯỜI, TỪNG KẾ HOẠCH ĐỀU ĐÃ ĐƯỢC QUYẾT ĐỊNH, SẼ KHÔNG QUÁ LÂU ĐẤU.

ĐƯỢC RỒI! THẾ CÒN VỀ CỨU VỊ HỒ LY THÌ SAO?



NARUTO

ナルト

THOSE FEELINGS...THOSE WISHES... HAVE, WITHOUT FAIL...

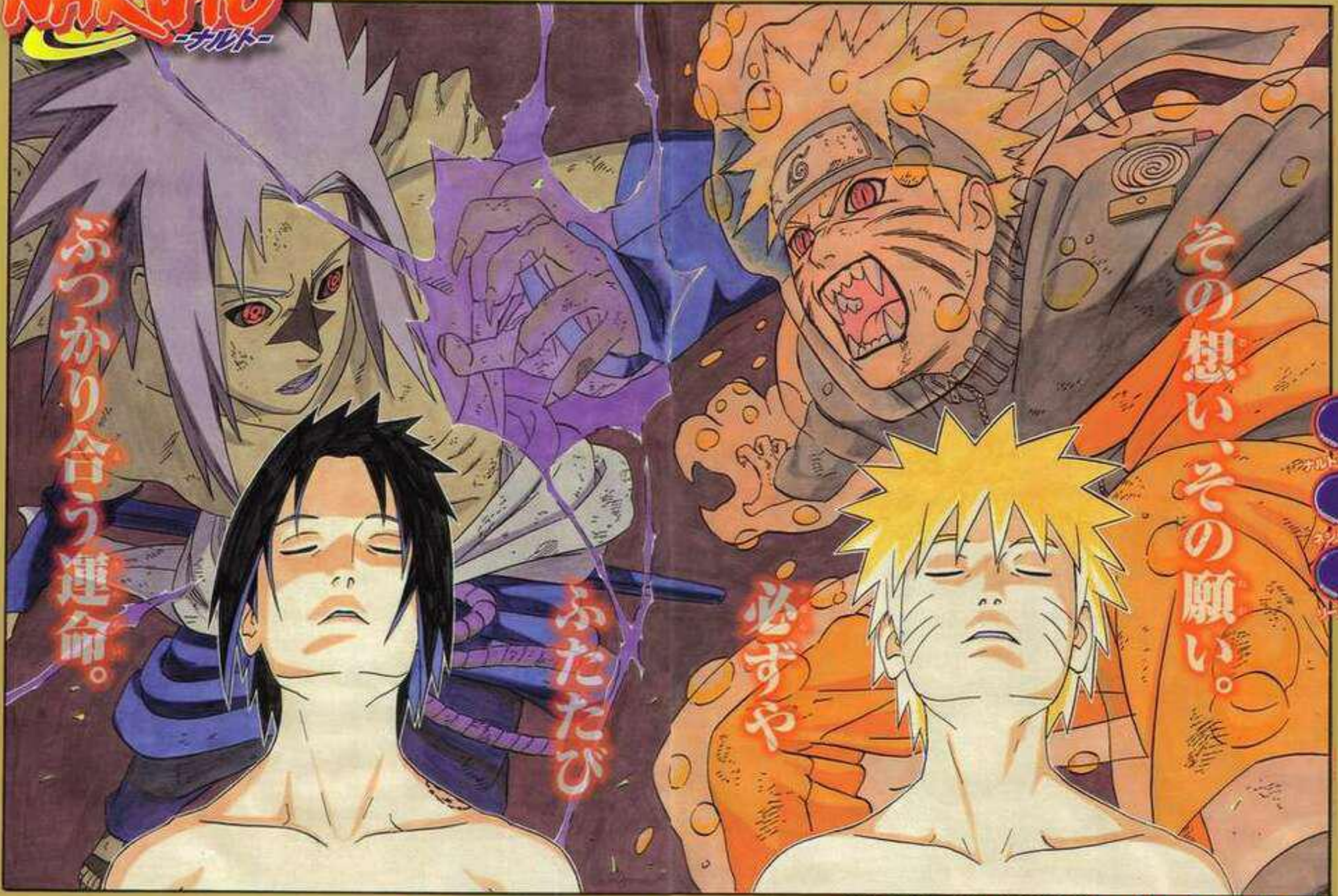

あつかり合う運命。

あなたを

おぼや

その想い、その願い。

MADE IT OUR FATE TO MEET ONCE AGAIN.

MANGASHARE.COM SCANLATION
TRANSLATED BY HISSHONBUKAI
RAW PROVIDED BY KILADA

岸本 斉史

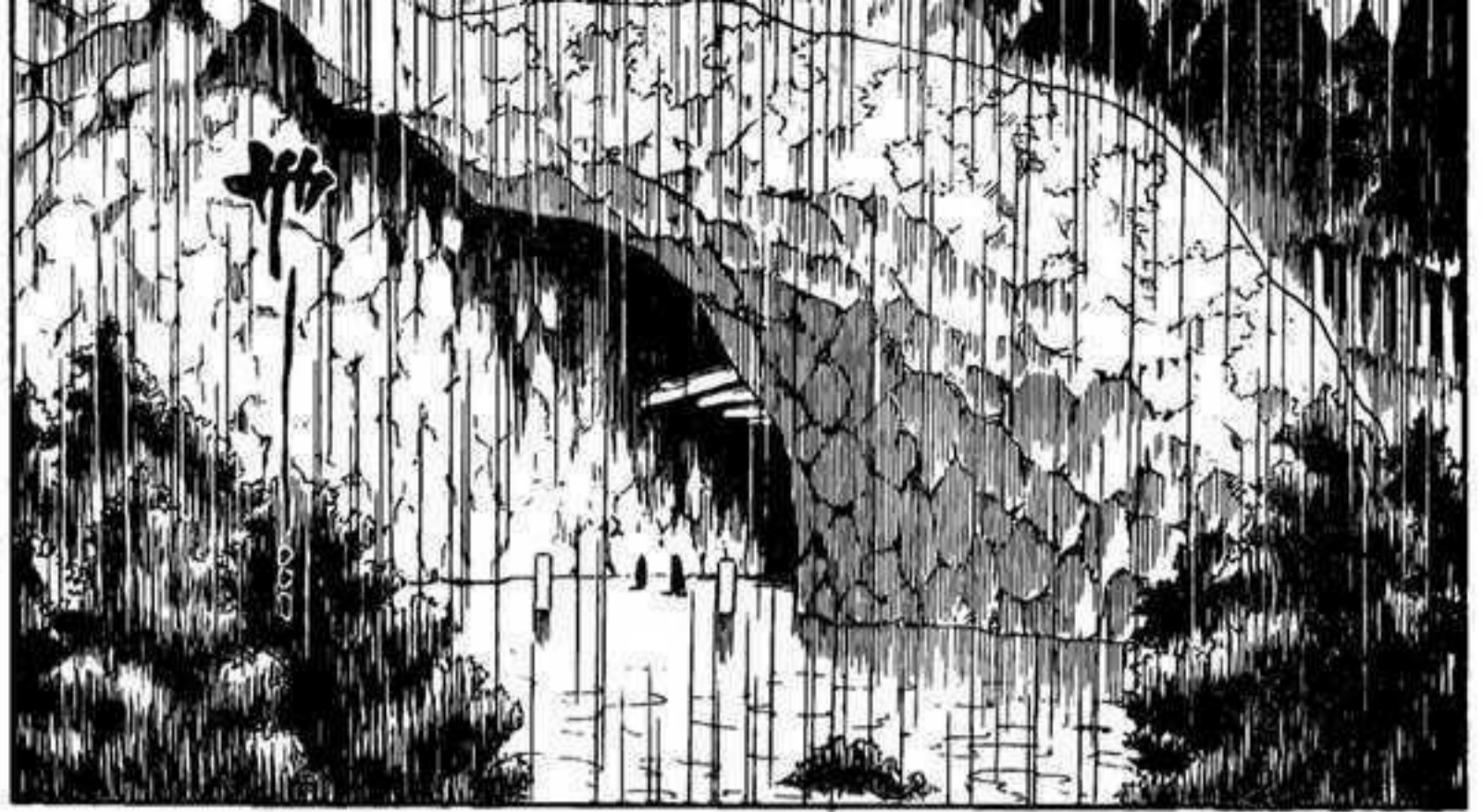



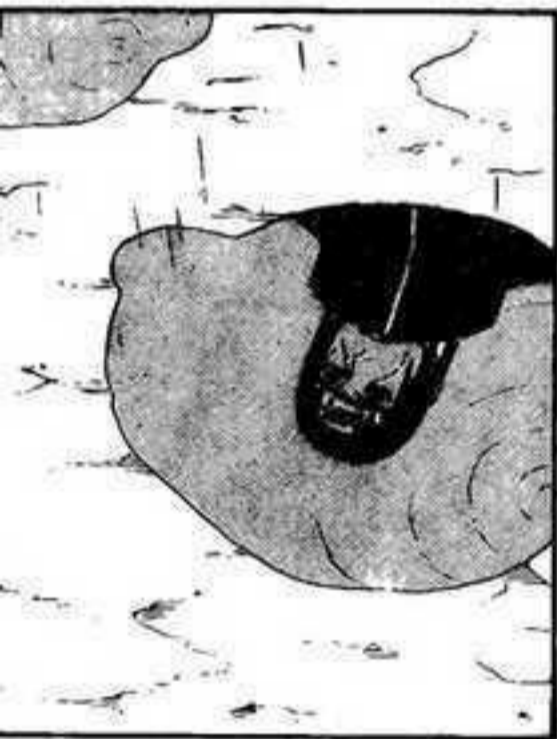
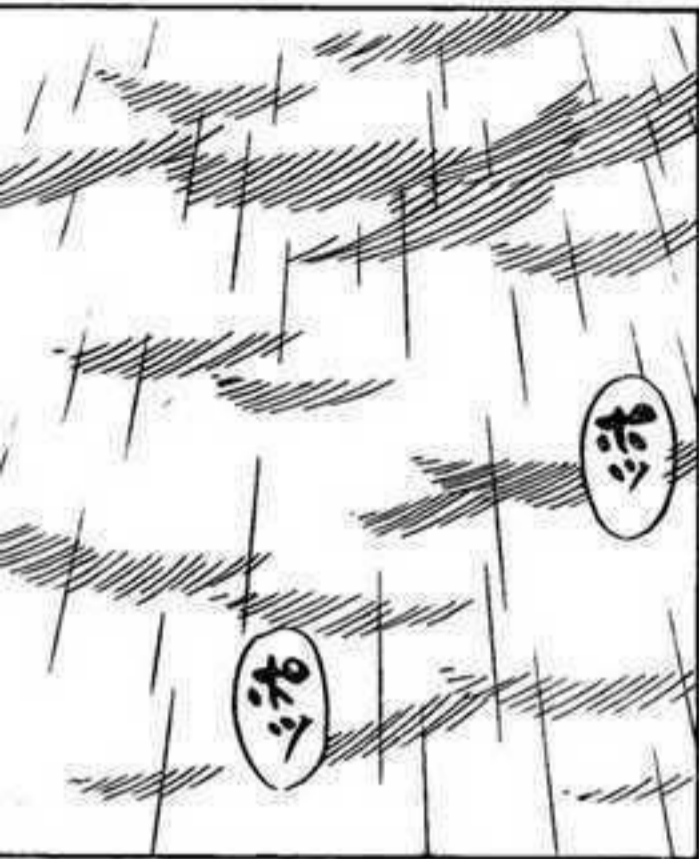

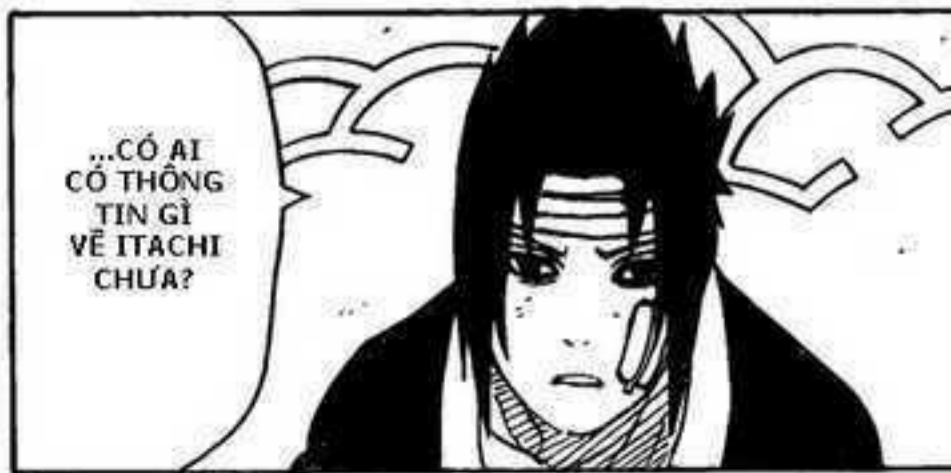
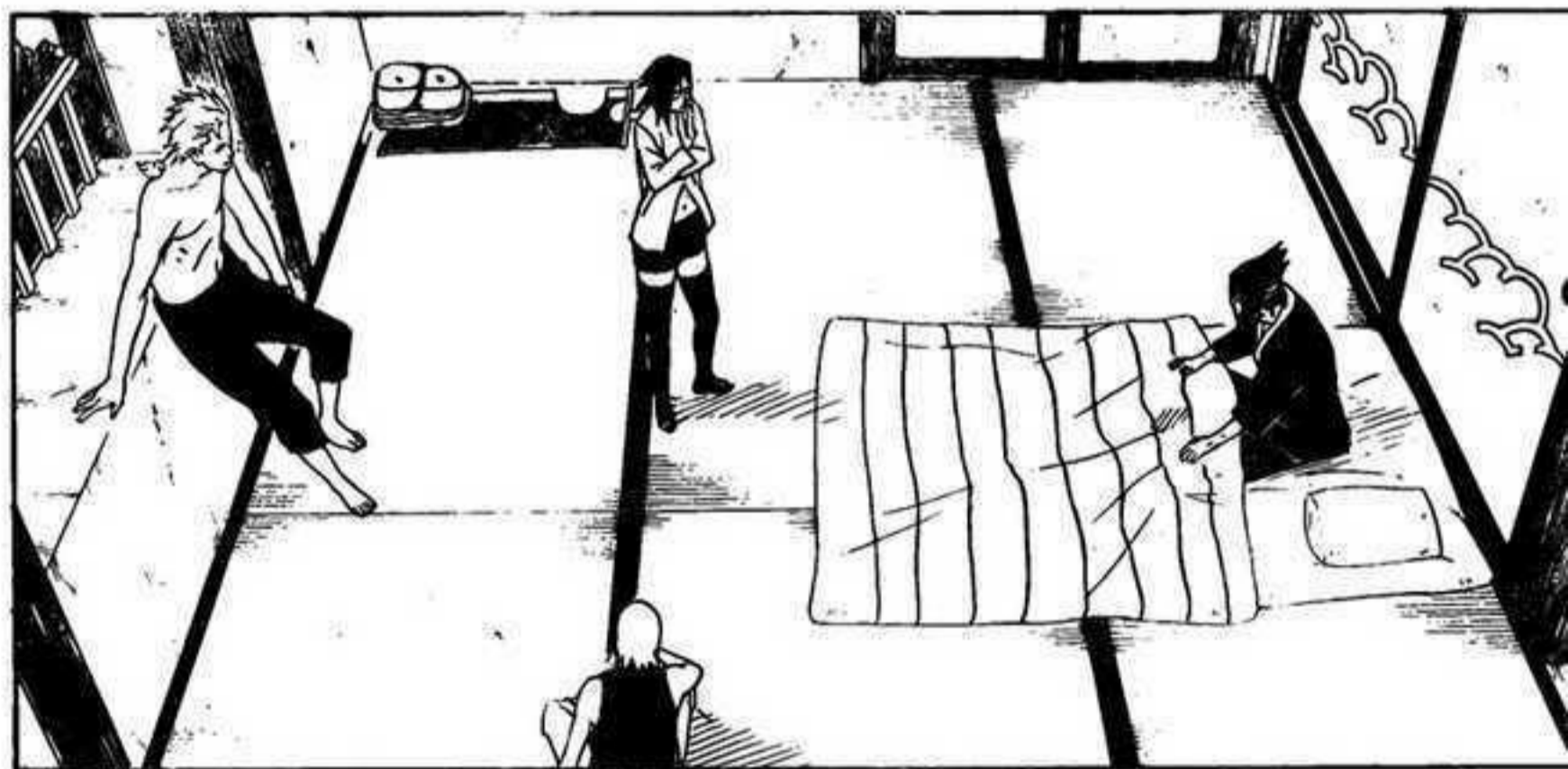
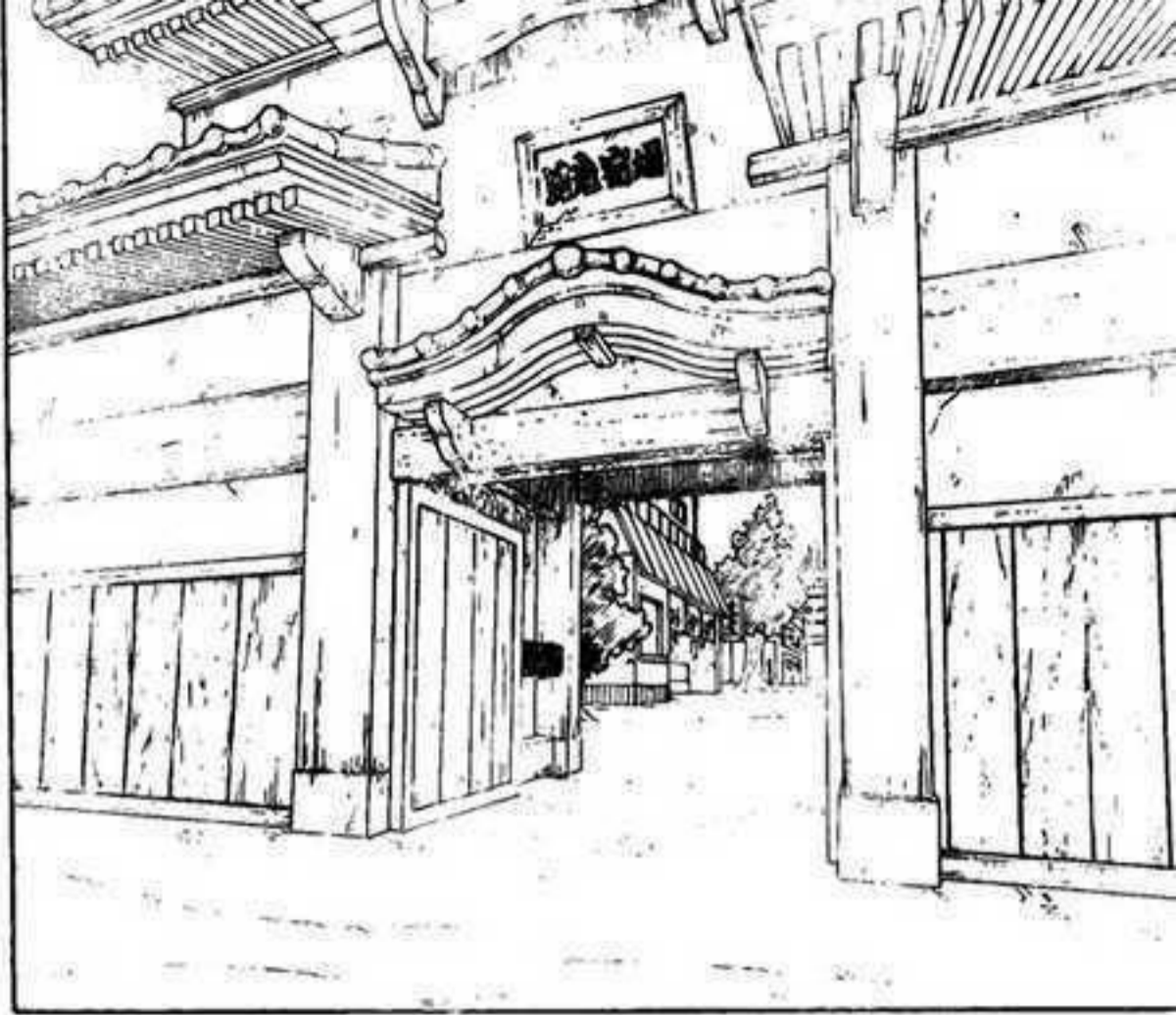



TÔI ĐÃ NGHE ĐƯỢC MỘT ĐỒNG THỨ VỀ AKATSUKI.

NHƯNG KHÔNG CÓ CÁI NÀO LIÊN QUAN TỚI UCHIBA ITACHI CẢ.



CHÚNG CÓ MỘT VÀI CƠ SỞ HOẠT ĐỘNG Ở NGOÀI.

TỪ NHỮNG GÌ BẠN THỨ KỂ CHO TÔI.



LOẠI ĐẶC BIỆT?

CHÚNG ĐANG THEO ĐUỔI NHỮNG NGƯỜI ĐẶC BIỆT.

NHỮNG NGƯỜI SỞ HỮU NHỮNG LOẠI CHAKRA ĐẶC BIỆT.



NHỮNG "ĐỘNG VẬT NGU NGỐC" CŨNG RẤT PHÙ HỢP VỚI KARIN NÊN TÔI NGHĨ ĐIỀU ĐÓ CŨNG CÓ LẼ ĐÚNG.

HAHA...

TÔI CHƯA BAO GIỜ NGHĨ LÀ ĐÁM ĐỘNG VẬT NGU NGỐC ĐÓ CÓ THỂ CẢM NHẬN ĐƯỢC CHAKRA.



PHÁT RA TỪ NHỮNG NƠI ĐÓ ...

BẠN THỨ NÓI CHÚNG CẢM NHẬN ĐƯỢC NHỮNG CHAKRA KỈ LẠ VÀ KHÓ CHỊU ...



GHUAGH!

TÊN ĐẢN ĐỘN
THÔI THA NÀY!



THÔI
NÀO-

THÔI
NGAY
ĐI!!

TA ĐÃ
CHÂN NGÂY
KIÊU NÓI
CHUYỆN
NGU NGỐC
CỦA NGƯỜI
RỒI ĐÂY!





GIẾT ...

TA MUỐN GIẾT MỘT KẸ NÀO ĐÓ.. BẤT KỲ KẸ NÀO ...

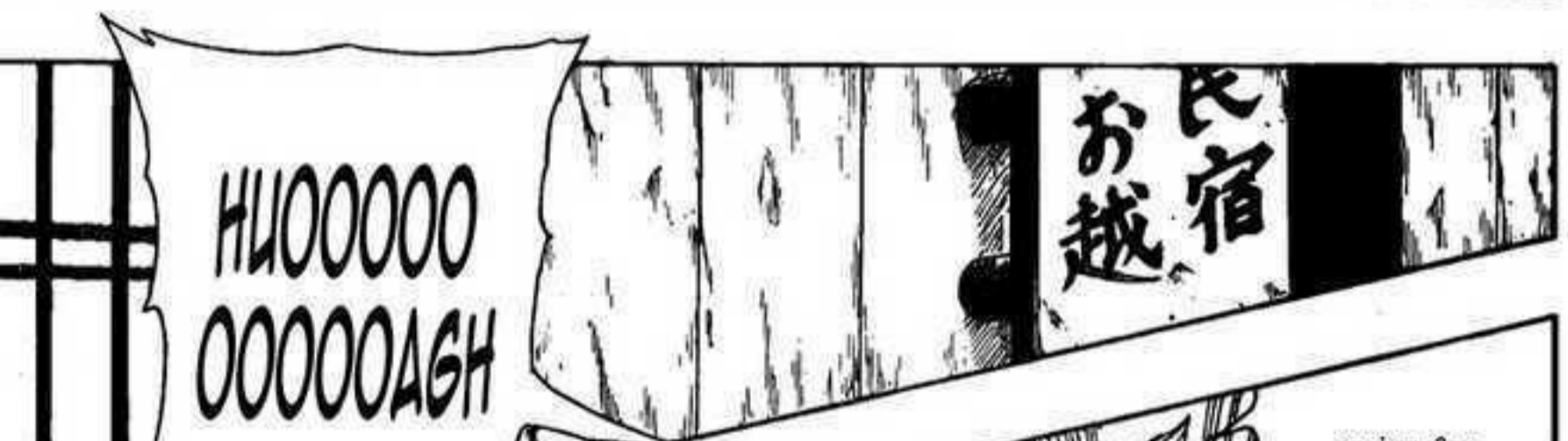

HIUOOOOO
OOOOOAGH

お越 氏宿



BÌNH TĨNH NÃO, JUUGO!



KHI THẬT! JUUGO LẠI BIẾN HÌNH RỒI...

NHANH LÊN, SASUKE!

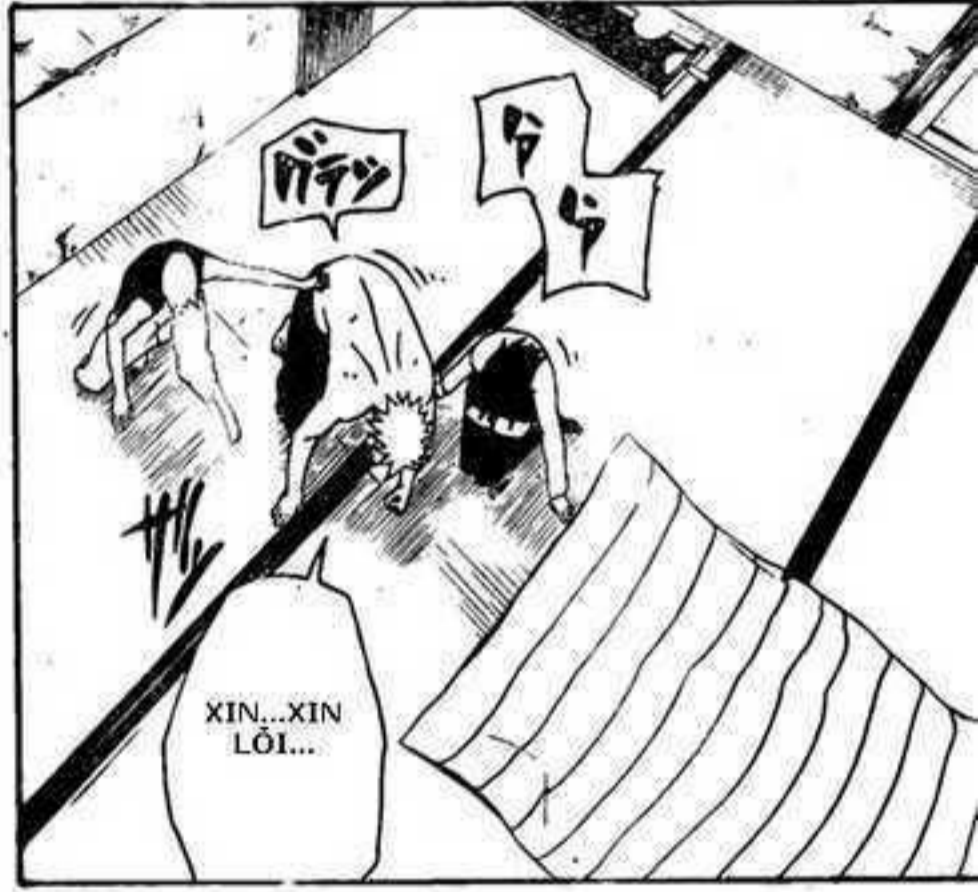

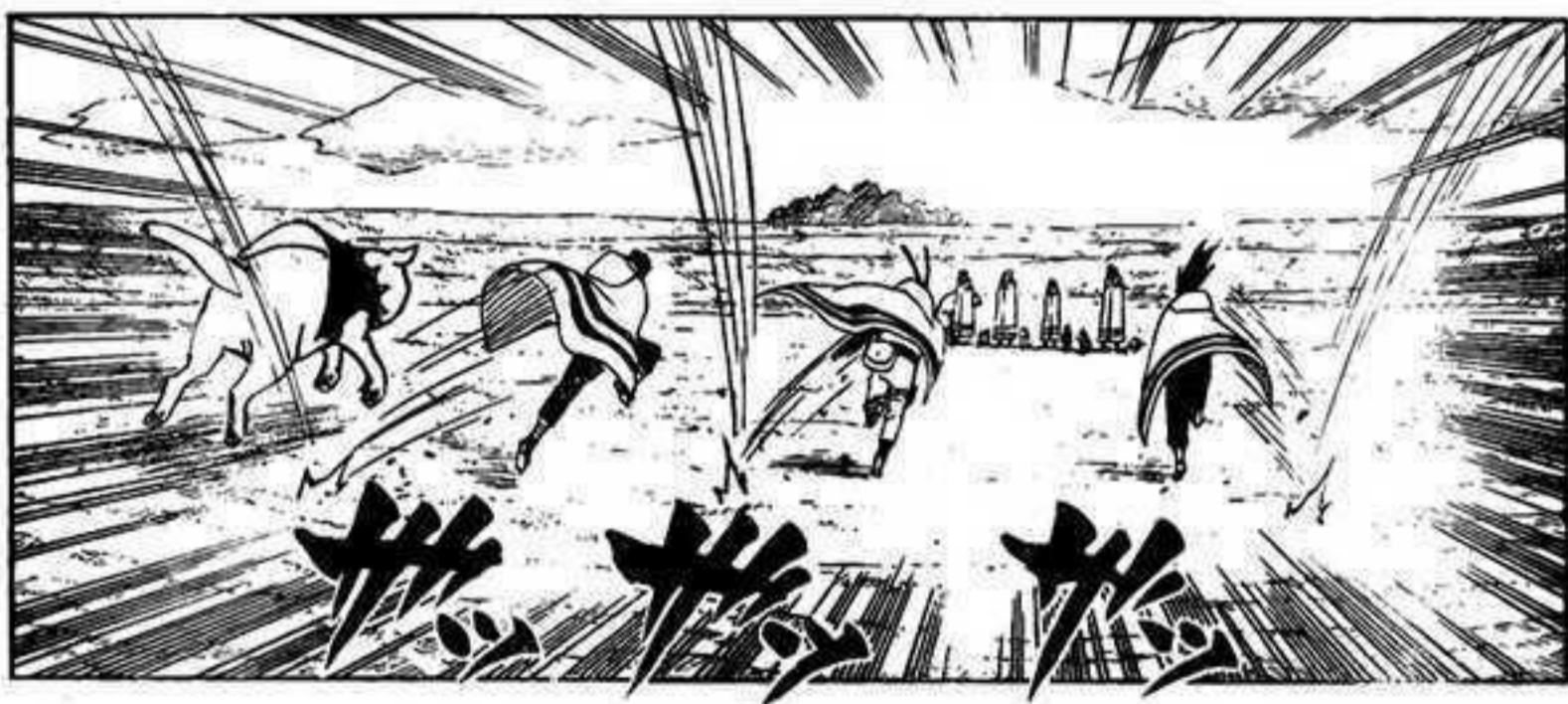
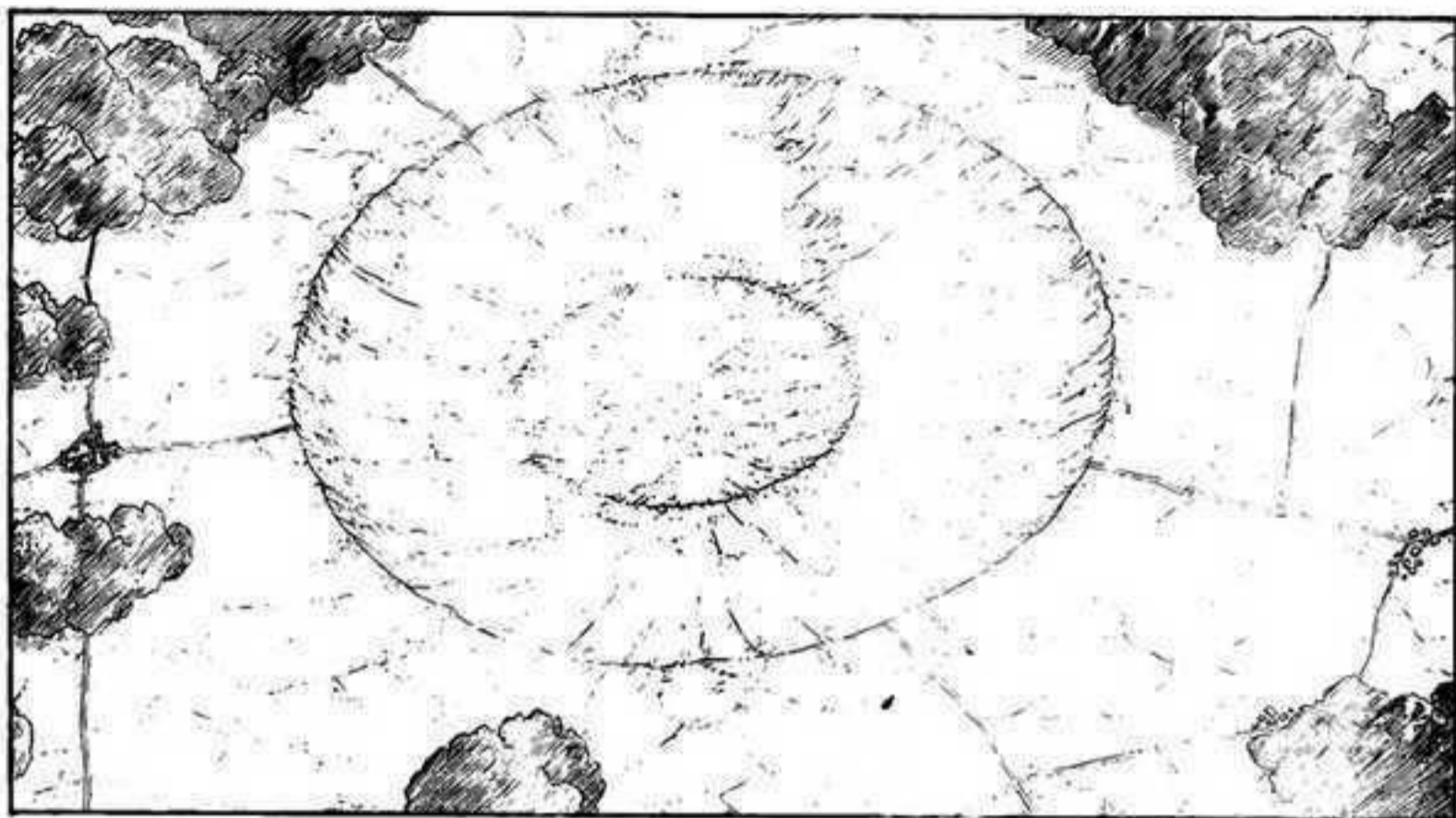

CHUYỆN
GÌ ĐÃ XÂY
RA Ở ĐÂY
VẬY?

CÓ VẼ
NHƯ MỌI
NGƯỜI
ĐỀU ĐÃ ĐỂ
Ý THẤY.



NARUTO!









LIZUMAKI NARUTO
ĐÃ KHÔNG CÒN
LÀ MỘT
THẰNG BÉ VÔ DỤNG
NỮA.



KHÔNG CẦN
THIỆT PHẠI
MÔ TẢ
KÉ ĐỊCH
CỦA CHÚNG
TA VỚI
GIỌNG ĐIỀU
SỢ HÃI
NHƯ VẬY.



NÓ THẬM
CHỈ ĐÃ KẾT
THÚC HAI "MẠNG
SỐNG" CÒN LẠI
CỦA KAKUZU
CHỈ VỚI MỘT
ĐÒN TẤN
CÔNG.

NÓ ĐÃ HỌC
ĐƯỢC RẤT
NHIỀU NHÂN
THUẬT GHỀ
GÓM VÀ
CÓ RẤT
NHIỀU ĐỒNG
ĐỘI...

SẼ KHÔNG
DỄ DÀNG
CHỤT NÀO
ĐẦU.



ĐỪNG
VẬY!

HEHEH...



PAIN
CHƯA BAO
GIỜ
THUA.

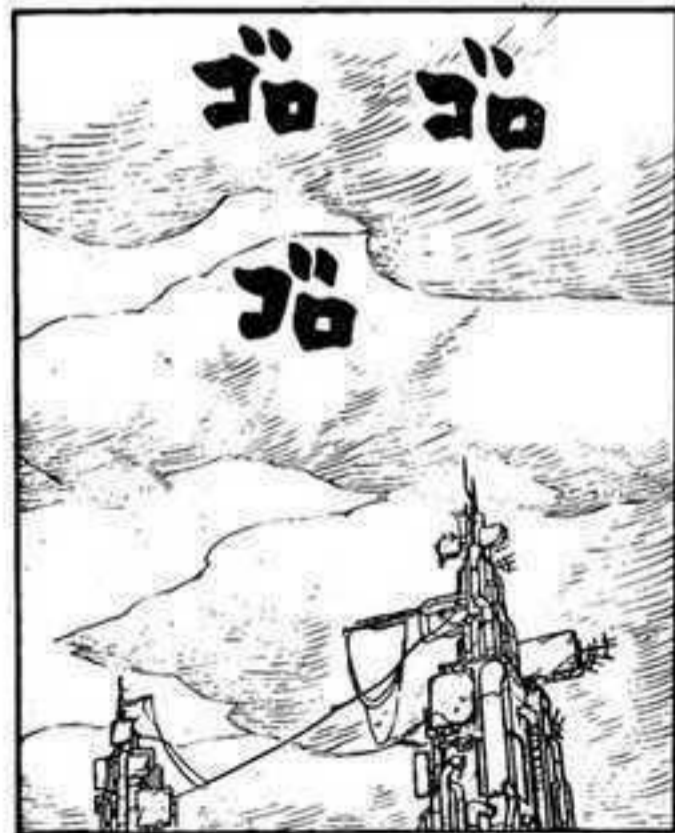

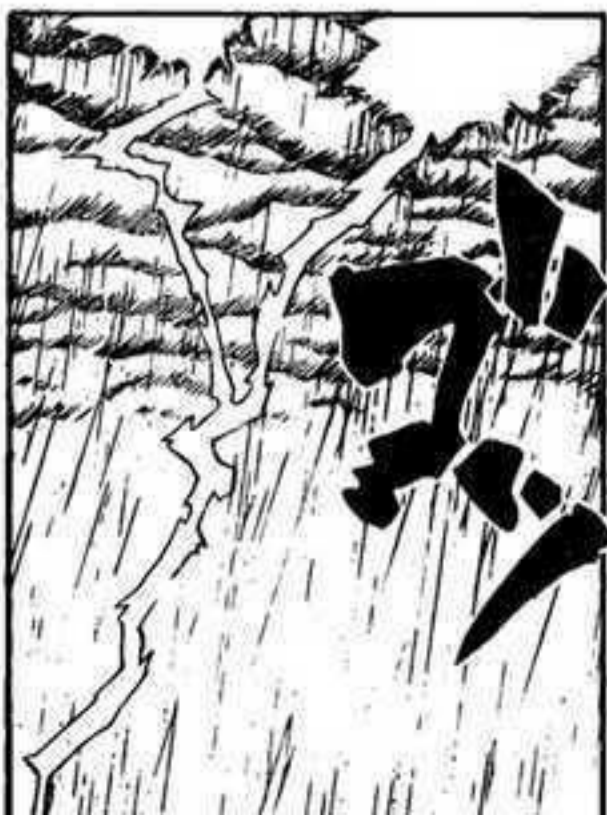
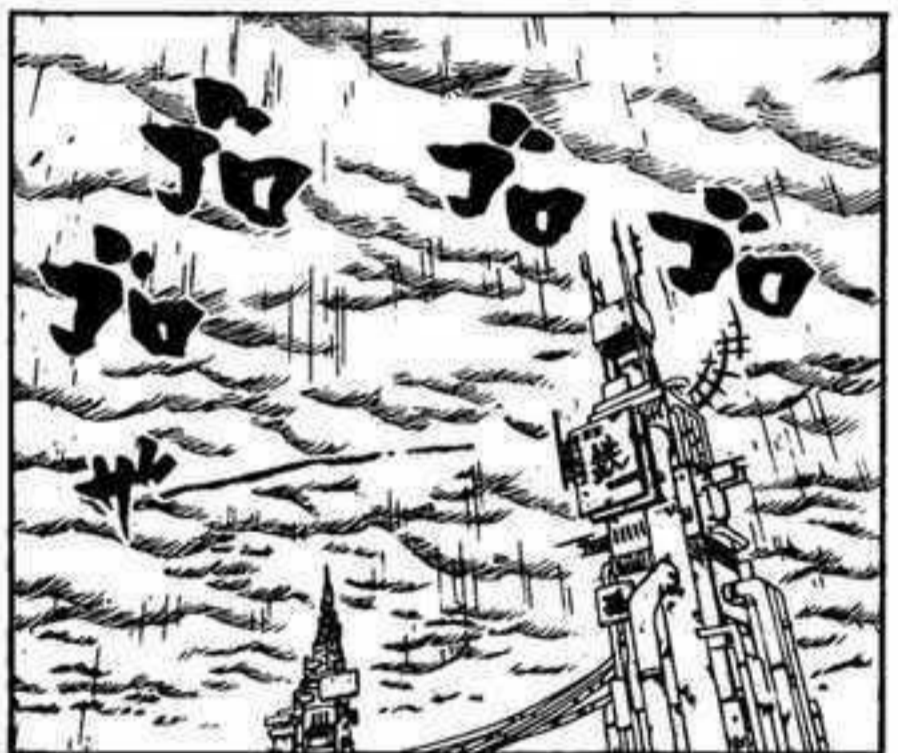
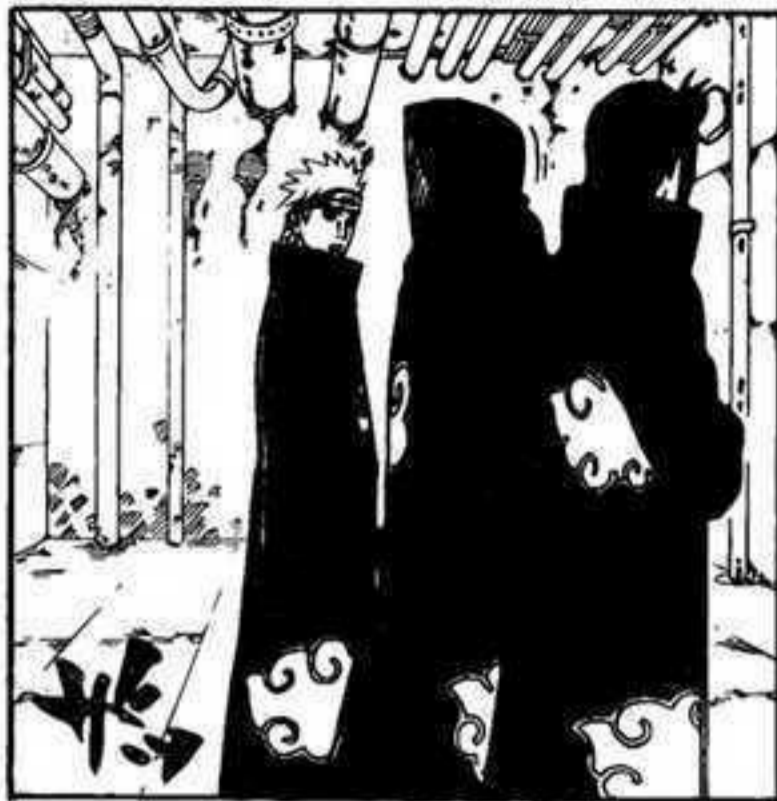



SỨC MẠNH CỦA
TA...SỨC MẠNH
CỦA UCHIHA
MARADA...

SỨC MẠNH
THỰC SỰ CỦA
SHARINGAN...

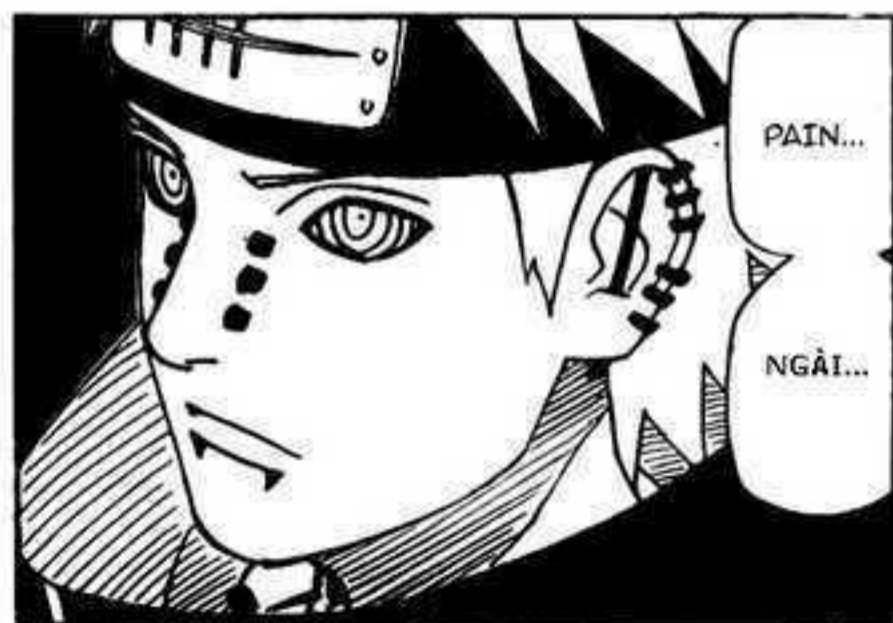
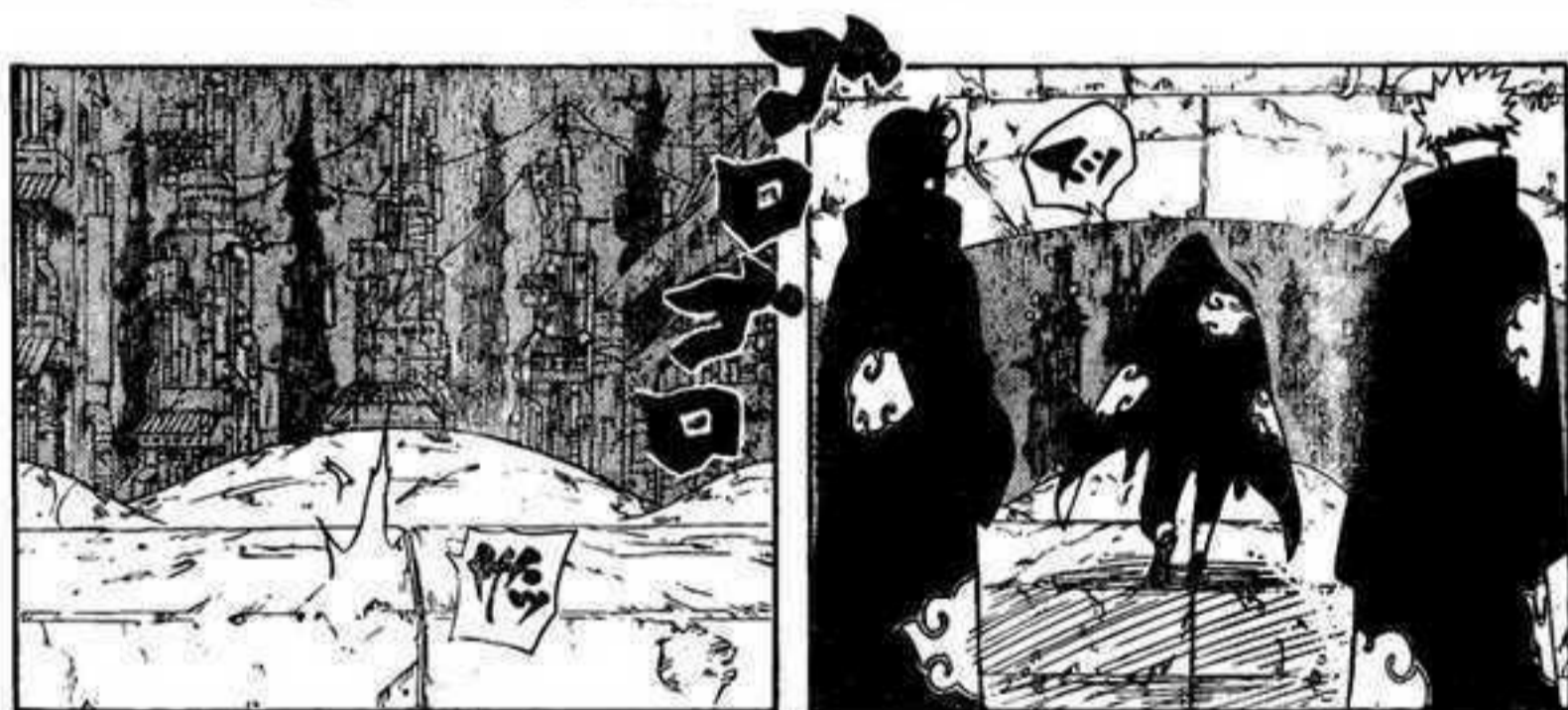
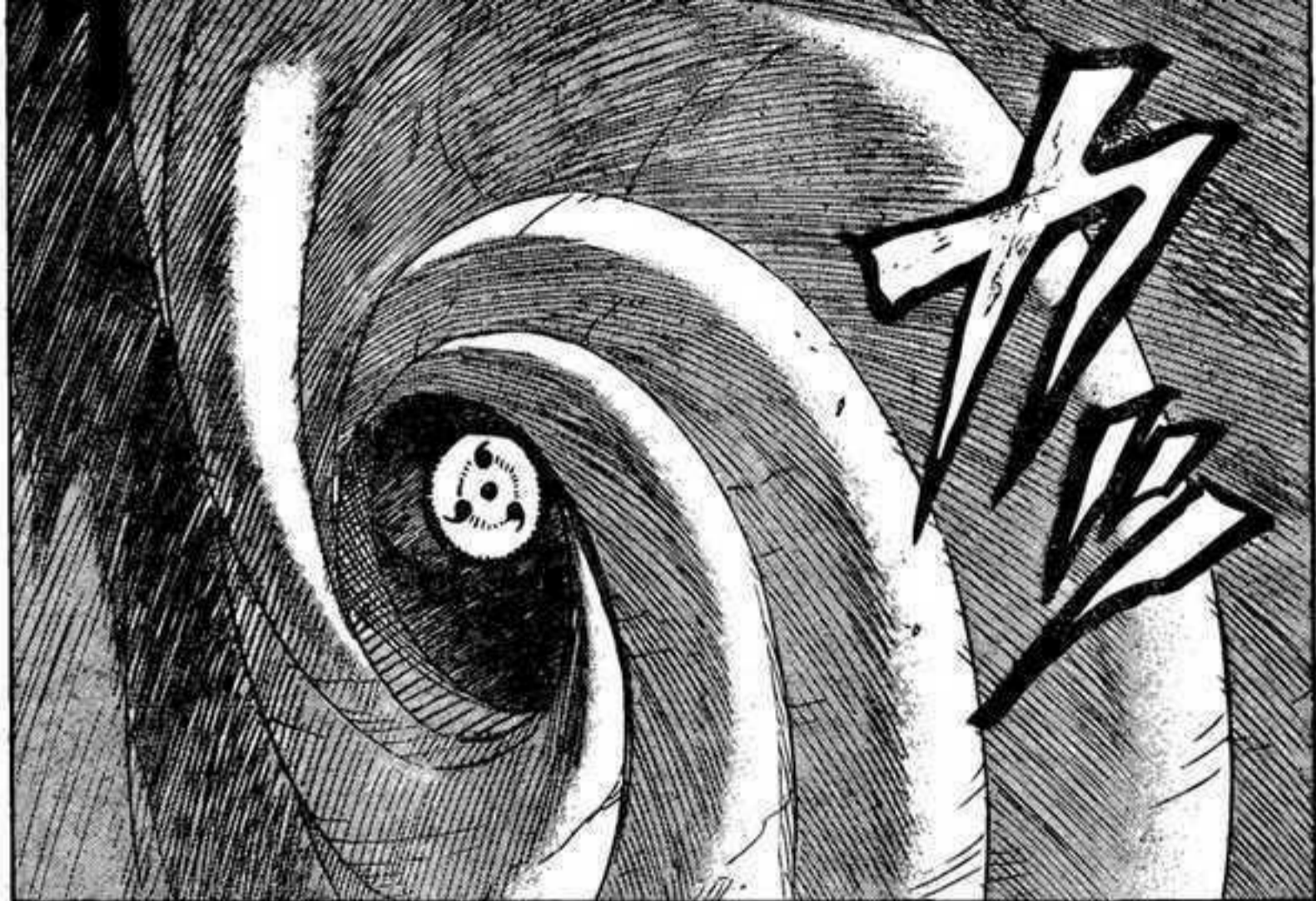

劇場版公開中!!

劇場版 NARUTO-ナルト- 疾風伝 全国東宝系にて

←くわしくは裏ページへ

劇場版開幕/センターカラー!!

NARUTO
-ナルト-

岸本 斉史

目をえらすな。

オレから

死から始まる物語。

劇場来場者、先着60万名限定!

疾風ブレス

ナルトVer.

ネジVer.

リーVer.

先着順でいずれか1つプレゼント!!

★JC最新刊
「巻ノ三十九」発売中!!

365:イタチを追え
CHASING ITACHI

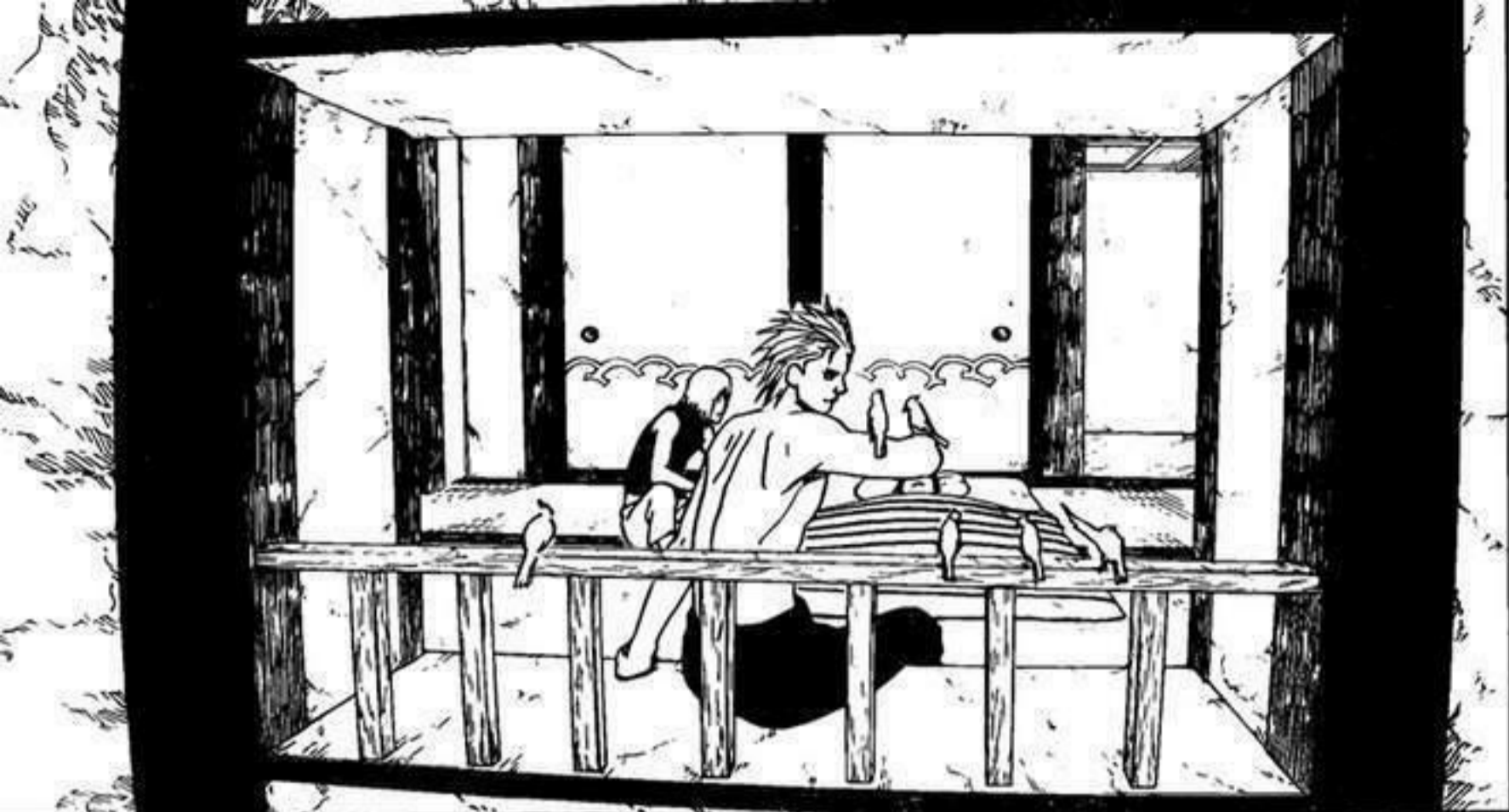

CÒN LÂU NỮA
MỚI TỚI
TÔI.



CÔ TA
ĐI ĐÂU
MÀ LÂU
VẬY?

CHÂNG HIỂU
CÔ TA LÀM
GÌ VỚI MÂY
THỨ ĐỒ
LẬT VẬT ĐÓ
MÀ LÂU NHƯ
VẬY NỮA...



HEHEHE...
THẬT HƯNG
PHÂN...
MÌNH KHÔNG
THỂ CHIU
NỒI NỮA
...



MỘT KHI JUUGO
VÀ SUIGETSU
KHÔNG CÓ Ở
ĐÓ NỮA, MÌNH
SẼ QUYỀN
RỬ SASUKE...





TRẬT TỰ
VÀ ĐỂ
TÔI TẬP
TRUNG
VÀO CÔNG
VIỆC!

TÔI CẦN PHẢI
TẬP TRUNG
TÔI ĐA ĐỂ
KHÔNG THỂ
MẤT DẤU
MỘT CHÚT
MÙI CÒN SÓT
LẠI NÀY.

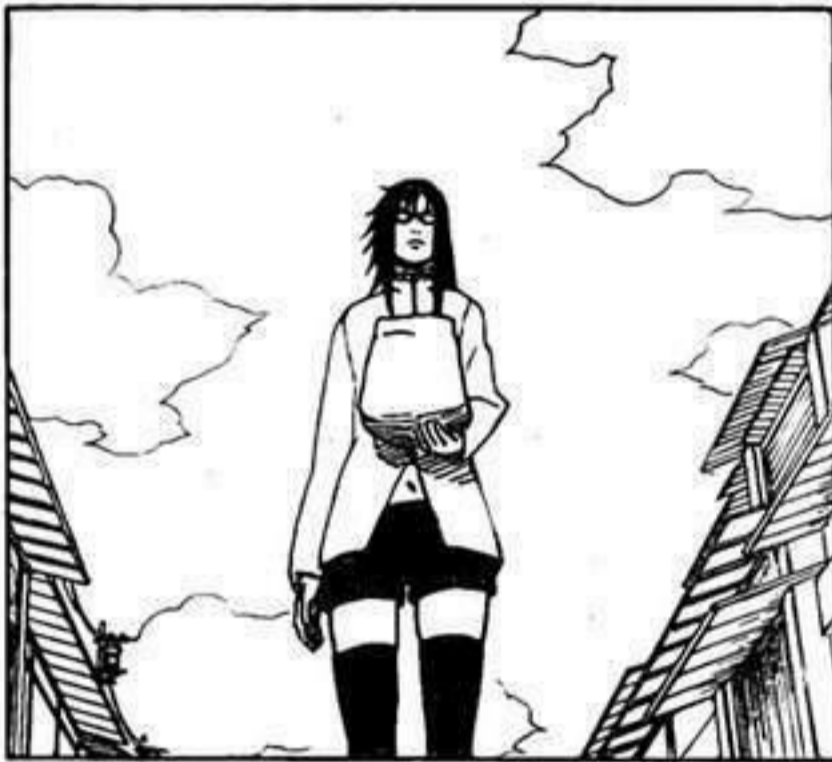

MỘT TRONG SỐ
ĐÓ KHÔNG
PHẢI CON
NGƯỜI...
CÓ LẼ LÀ
MỘT CON CHÓ
...



LƯỢNG CHAKRA THẬT
KINH KHÙNG...CÓ
VỀ NHƯ BỌN CHÚNG
CÓ VÀI NGƯỜI.



CHÚNG ĐANG
TỚI GẦN HƠN
...KHÔNG CÒN
NGHI NGỜ GÌ
NỮA...



CHÚNG ĐANG
LỢI DỤNG
MŨI ĐỂ THEO
DẤU CHÚNG
TA.

GIỜ CHÚNG TA
PHẢI ĐỐI PHÓ VỚI
CẢ AKATSUKI VÀ
NINJA CỦA LÃNG
LÁ...

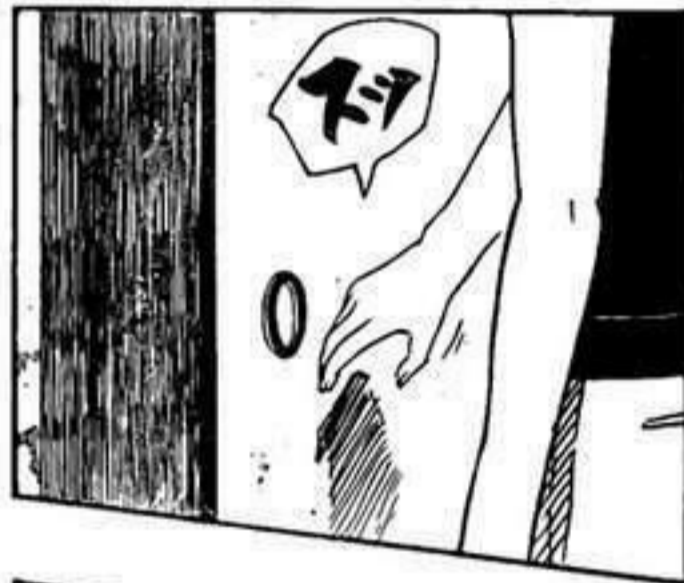

HÃY TỰ
KIỂM SOÁT
MÌNH NHÉ
ĐƯỢC CHỨ?

ĐƯỢC
THÔI.

TÔI SẼ
ĐI RA NGOÀI
TÌM KARIN
XEM SAO.



SASUKE,
DẬY
ĐI!

GHUH-



CÁI...
CHẾT TIẾT
GÌ...



CHÚNG TA ĐANG BỊ BẮM ĐUÔI.

GIỜ CHÚNG TA NÊN LÀM GÌ?

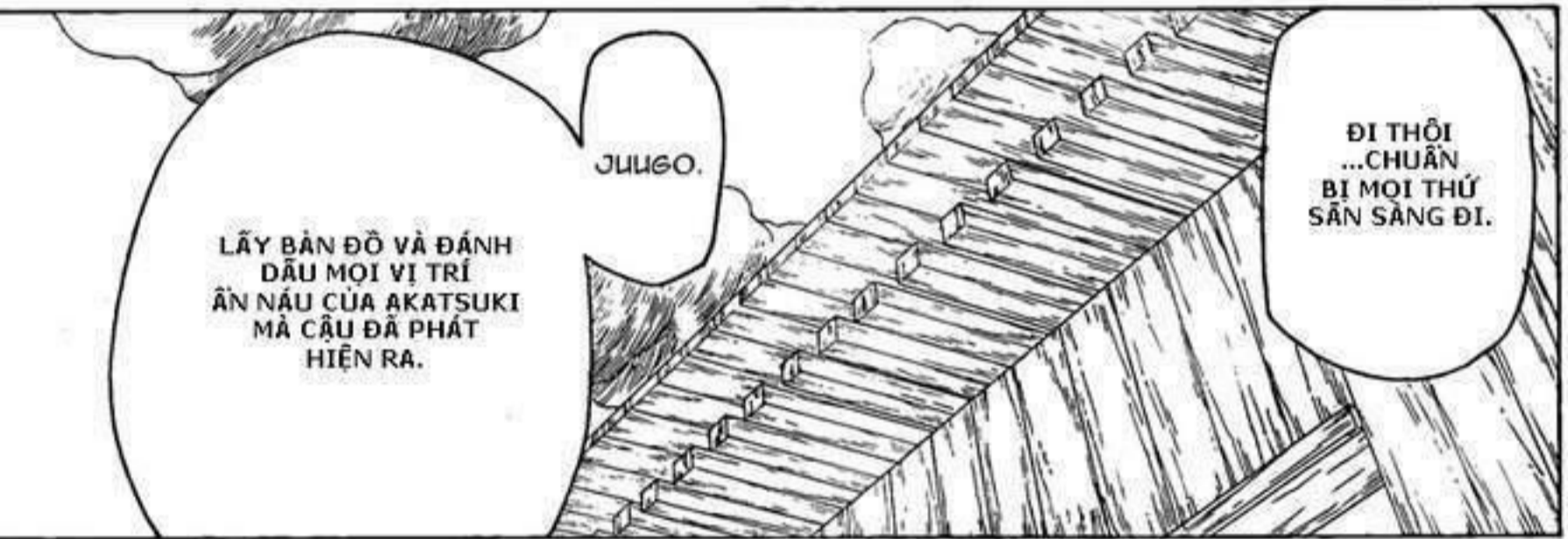

LẤY BẢN ĐỒ VÀ ĐÁNH DẤU MỌI VỊ TRÍ ẨN NẤU CỦA AKATSUKI MÀ CẬU ĐÃ PHÁT HIỆN RA.

JUGO.

ĐI THÔI ...CHUẨN BỊ MỌI THỨ SẴN SẴNG ĐI.



YEAH.

XONG CHƯA, SASUKE?



日光宿



HẤP THU NHỮNG
NĂNG LỰC CỦA
OROCHIMARU
THỰC SỰ LÀM
TĂNG KHẢ NĂNG
HỒI PHỤC
CỦA TÔI.



ĐÓ CÓ THỂ
LÀ AKATSUKI
HOẶC NINJA
LÀNG LÁ,
NHƯNG ĐIỀU
ĐÓ KHÔNG
QUAN TRỌNG
...

LÀNG LÁ CÓ
THỂ CÓ
THÔNG TIN
VỀ ITACHI,
CÓ LẼ CHÚNG
TA NÊN PHỤC
KÍCH CHÚNG
...CÂU NGHĨ
SAO HÀ
SASUKE?



HÀN PHẢI
LÀ SỨC
MẠNH CỦA
BẠCH
XÀ.



PHỤC
KÍCH
CHÚNG SẼ
LÃNG
PHÍ THỜI
GIAN CỦA
CHÚNG
TA.



AKATSUKI
CHỈ
HOẠT ĐỘNG
VỚI ĐỘI
2 NGƯỜI.

NẾU CÓ NHIỀU
NGƯỜI NHƯ
CÔ NÓI.

VẬY ĐÓ
HÀN LÀ
LÀNG LÁ.



NẾU CHÚNG
TA TÌM THẤY
ITACHI, TÌNH
HUỐNG TỆ NHẤT
LÀ BA NGƯỜI
SẼ PHẢI
ĐẤU VỚI
NINJA LÀNG
LÁ.

TÌM
ITACHI.



VẬY CHÚNG
TA LÀM GÌ?



CHÚNG TA
KHÔNG CẦN
GÂY
PHIÊN PHỨC
VỚI LÀNG
LÁ.

ĐÚNG
VẬY.

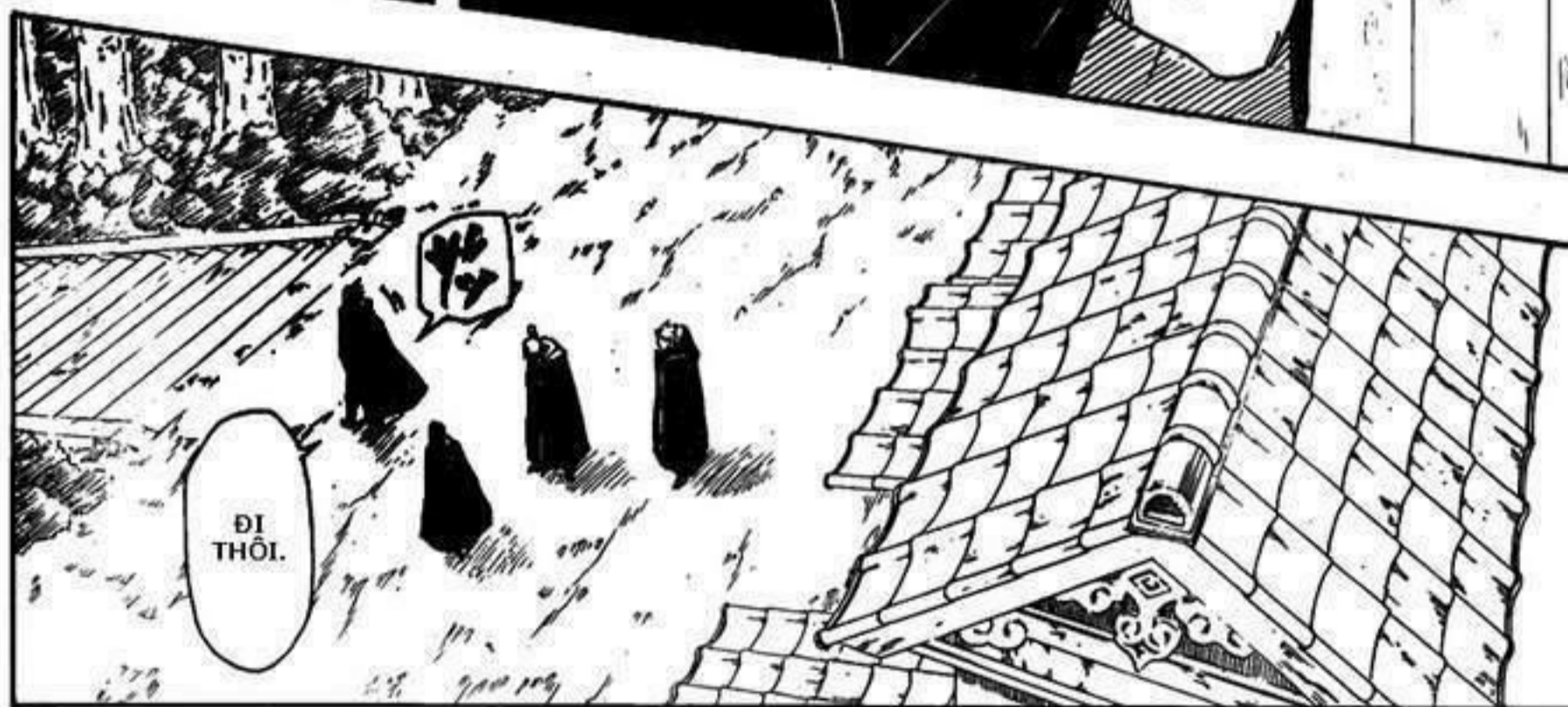





BON LÀNG LÁ
CÓ MỘT TÊN
NINJA CÓ CÁC GIÁC
QUAN RẤT NHẠY
BÉN TRONG
ĐỘI THEO
ĐÔI CỦA CHÚNG.

DÙ SAO
ĐI NỮA.

VÀ CHÚNG CŨNG
SỬ DỤNG
CHÓ NINJA
RẤT GIỎI.



CHÚNG TA
CÓ THỂ SỬ
DỤNG CÁI NÀY
ĐỂ ĐÁNH
LẠC HƯỚNG
CHÚNG.



SASUKE
ĐÃ BẮT ĐẦU
DI CHUYỂN!

CHÚNG TA
CÓ RÁC RỐI
RỒI!

CHUYÊN
GÌ VẬY,
KIBA?



PHẢI NHANH
LÊN!

CÓ LẼ
CẬU TA
ĐANG ĐI
THẮNG
TỚI CHỖ
ITACHI!

BÌNH
TÍNH
ĐÃ!

CÓ CÁI
GÌ ĐÓ
KHÔNG
ỒN!

!?



MÙI CỦA
SASUKE
ĐANG BỊ PHÂN
TÁN RA.

NÓ CÓ Ở NHIỀU
NƠI KHÁC
NHAU THEO
MỌI HƯỚNG!





TA CŨNG KHÔNG BIẾT.

TA ĐOÁN CÓ LẼ HỌ CÓ MỘT NINJA CÓ KHẢ NĂNG CẢM NHẬN CHAKRA RẤT GIỎI TRONG ĐỘI CỦA HỌ.



HỌ HÂN ĐÃ PHÁT HIỆN RA CHÚNG TA VÀ ĐÃ LÊN KẾ HOẠCH ĐÁNH LẠC HƯỚNG CHÚNG TA.

LÀM SAO HỌ CÓ THỂ.



.....



VÀ TỚ LẠI LÀ NGƯỜI DUY NHẤT CÓ THỂ THEO DẤU HỌ...

GIỜ THÌ CHÚNG TA NÊN ĐI THEO MŨI Ở HƯỚNG NÀO ĐÂY?

NẾU CHÚNG TA CHIA NHAU RA QUÁ XA, BỘ ĐỘI CỦA CHÚNG TA SẼ MẤT TÁC DỤNG.



KHÔNG CÒN THỜI GIAN ĐỂ NGHĨ NỮA!

CƠ HỘI DUY NHẤT CỦA CHÚNG TA BÂY GIỜ LÀ PHẢI TÌM KHẮP MỌI CHỖ CÙNG MỘT LÚC.



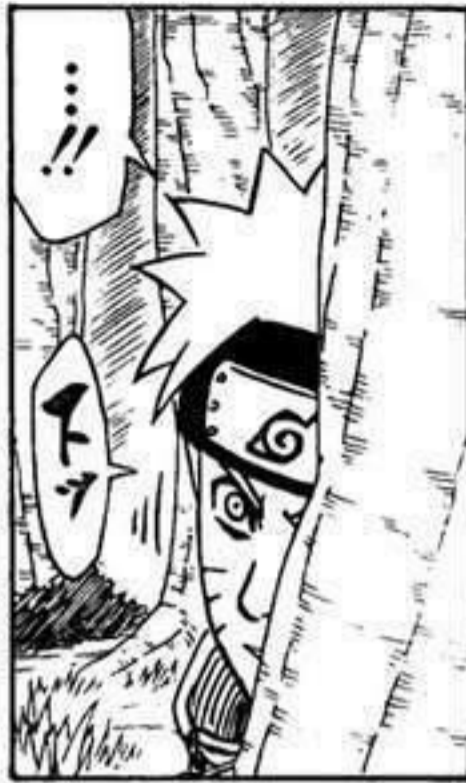

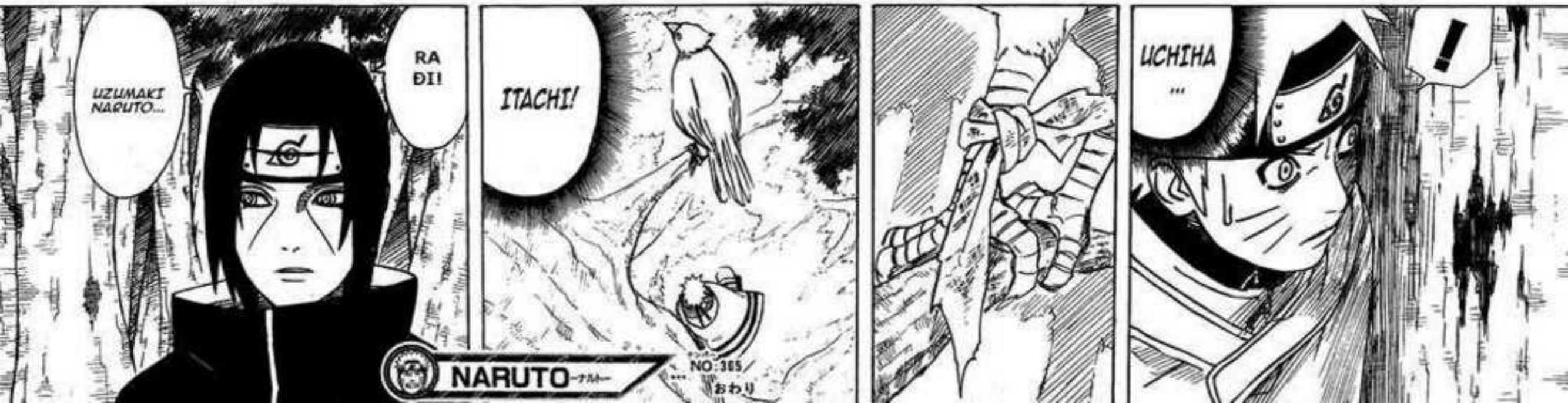

NARUTO

ナルト

ナンバー 366: ANH EM



★劇場版「NARUTOーナルトー疾風伝」全国東宝系にて公開中!!
(公開劇場情報などは「ナルト」の公式サイト「www.naruto.com」をご覧ください)

★劇場公開記念「TV ANIME NARUTOーナルトー疾風伝」のOP・EDが映画仕様に!!
23日、30日放送分までOP映像が毎週変わる!絶対に見逃すな!!

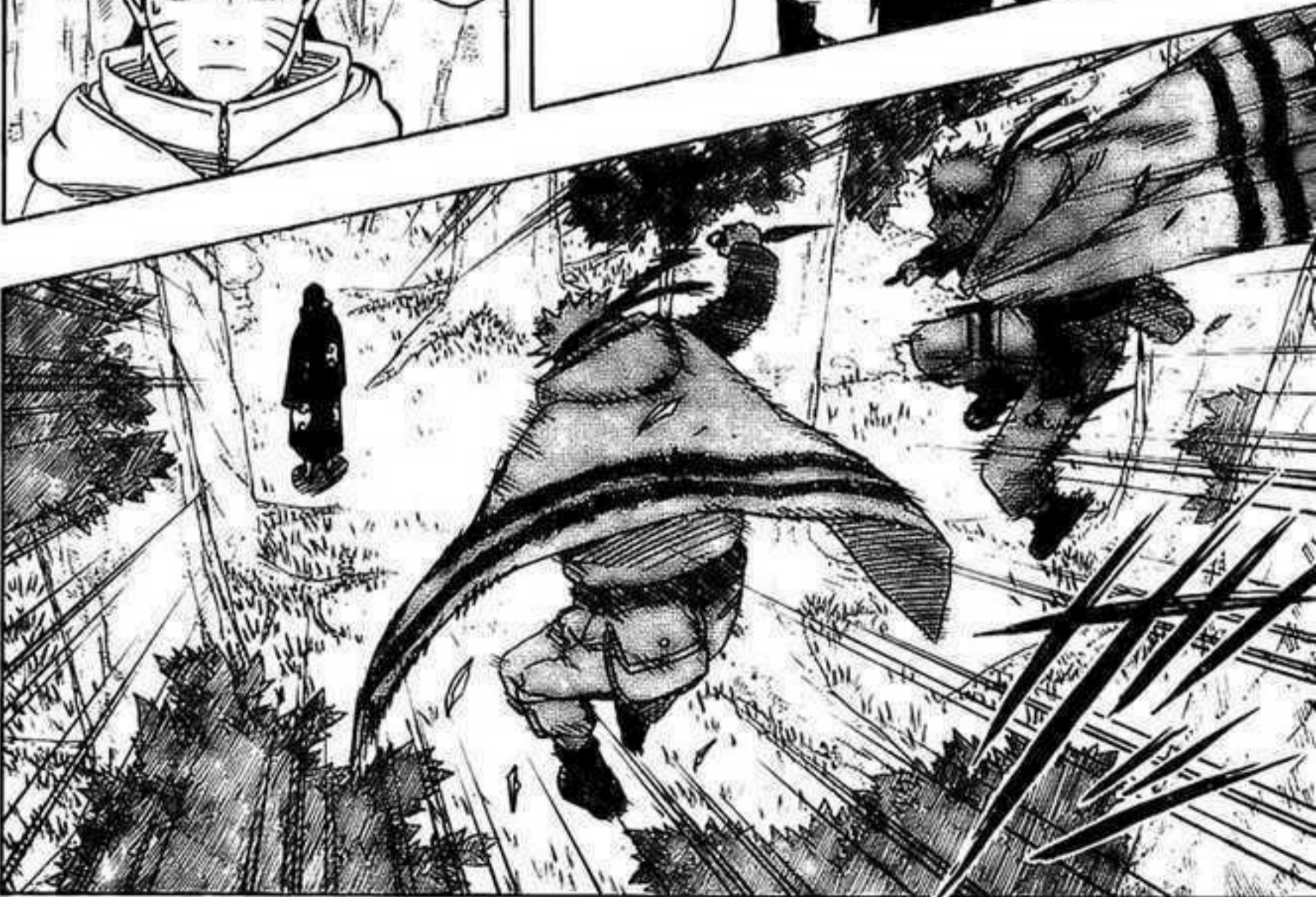



UGH-

UGH-

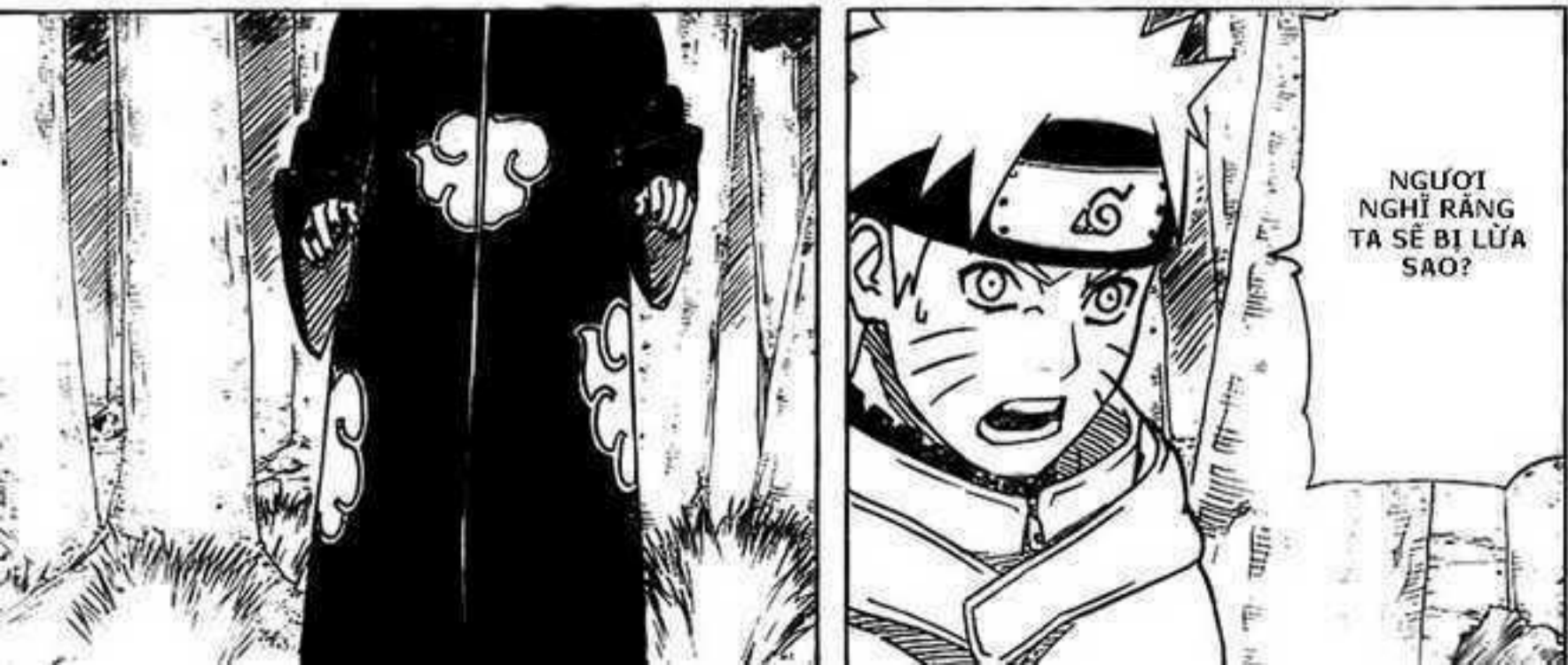

UGH-

NGƯỜI
NGHĨ RẰNG
TA SẼ BỊ LỬA
SAO?



MÌNH PHẢI HẾT SỨC CÂN THẬN Ở ĐÂY!

NHƯNG HÃN TA CÓ THỂ SỬ DỤNG ẢO THUẬT CHỈ VỚI NGÓN TAY ĐÃ DÙNG ĐỂ RA DẤU...



KHI 1 ĐỐI 1 CHÔNG LẠI NGƯỜI SỬ DỤNG SHARIGAN, LỰA CHON DUY NHẤT CỦA EM LÀ BỎ CHẠY.

NẾU ĐÓ LÀ 2 CHỢI 1, HÃY TẤN CÔNG TỪ PHÍA SAU.

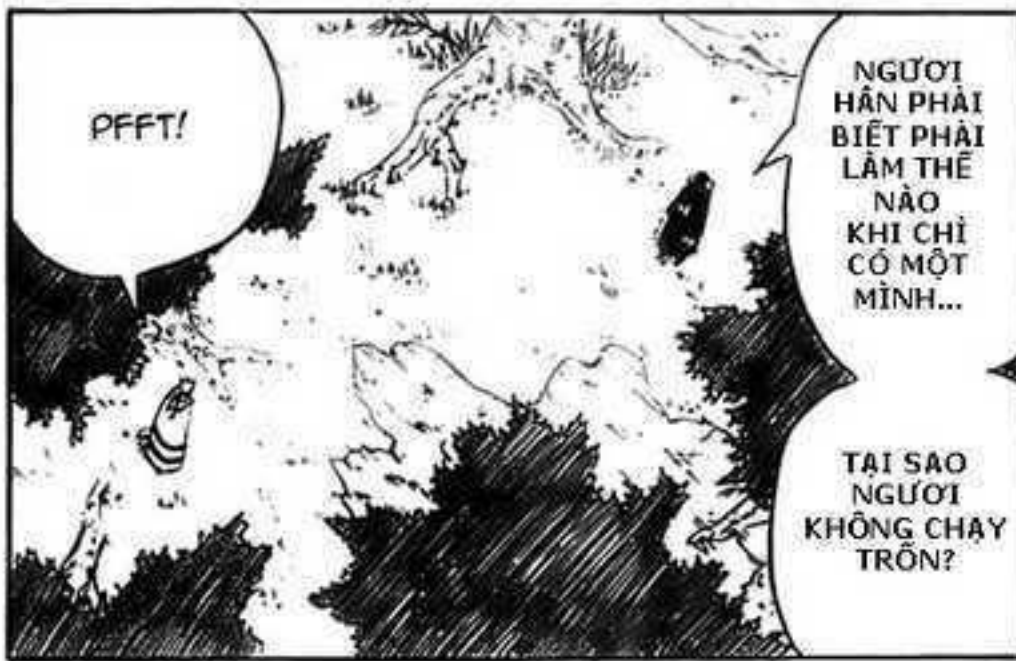

PFFT!

NGƯỜI HÃN PHẢI BIẾT PHẢI LÀM THẾ NÀO KHI CHỈ CÓ MỘT MÌNH...

TẠI SAO NGƯỜI KHÔNG CHẠY TRỐN?



TA THẤY NGƯỜI ĐÃ HỌC TẬP THÊM ĐƯỢC MỘT CHÚT VỀ CÁCH CHIẾN ĐẤU VỚI SHARIGAN...



TA CẦN PHẢI BẮT ĐƯỢC NGƯỜI ĐỂ CÓ THỂ TÌM ĐƯỢC SASUKE.

VÀ LẦN NÀY TA KHÔNG THỂ CHẠY ĐƯỢC.



BỒI VÌ TA CÓ THỂ TẠO PHÂN THÂN ẢNH Ở BẤT KỲ ĐẤU TỬ 1 TỚI 1000!



ĐỨA EM
CỦA TA CÓ
GÌ MÀ NGƯỜI
QUAN TÂM
ĐẾN NÓ NHƯ
VẬY?

NÓ CHỈ LÀ
MỘT TÊN
NINJA TRÔM
CẤP ĐÃ TỪ
BỎ NGƯỜI.

VÀ TA LÀ MỘT
NGƯỜI ANH EM
TỐT HƠN NGƯỜI!!

BỜÌ VÌ ĐỐI
VỚI TA CẬU
ẦY GIỐNG
NHƯ MỘT
NGƯỜI ANH
EM...



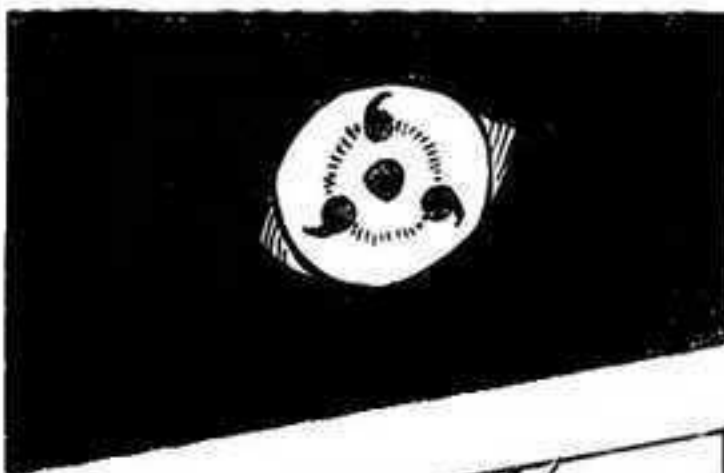



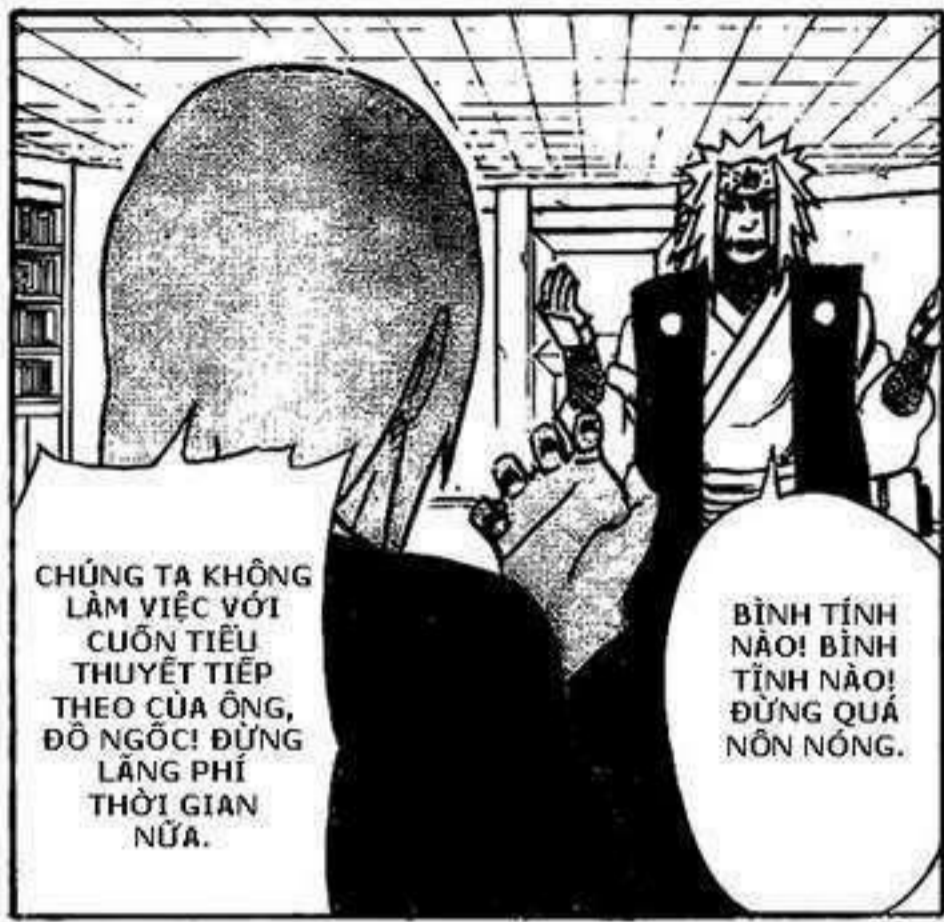





ĐỂ XEM XEM
NHỮNG LỜI ĐÓN
CÓ ĐÚNG
SỰ THẬT HAY
KHÔNG.

ĐỪNG VẬY...
ĐÓ LÀ LÝ
DO TÔI CẦN
PHẢI ĐỘT NHẬP
VÀO ĐÓ.

CHÚNG
TA SẼ
LÊN KẾ
HOẠCH KHI
TÔI BIẾT
ĐƯỢC
CHUYỆN
GÌ ĐANG
XẢY RA.



CHÍNH PHỦ CỦA HỌ
CHƯA BAO GIỜ
THÀNH CÔNG TRONG
VIỆC DUY TRÌ ỔN
ĐỊNH Ở ĐÓ VÀ SỐ
NGƯỜI TỊ NẠN
CỨ TĂNG THÊM
MỖI NĂM...

QUỐC GIA ĐÓ... BỊ
BAO QUANH BỞI HÒA
QUỐC, THỔ QUỐC VÀ
PHONG QUỐC VÀ LUÔN
LUÔN TRỞ THÀNH BÀI
CHIẾN TRƯỜNG CỦA
BA QUỐC GIA NÀY.

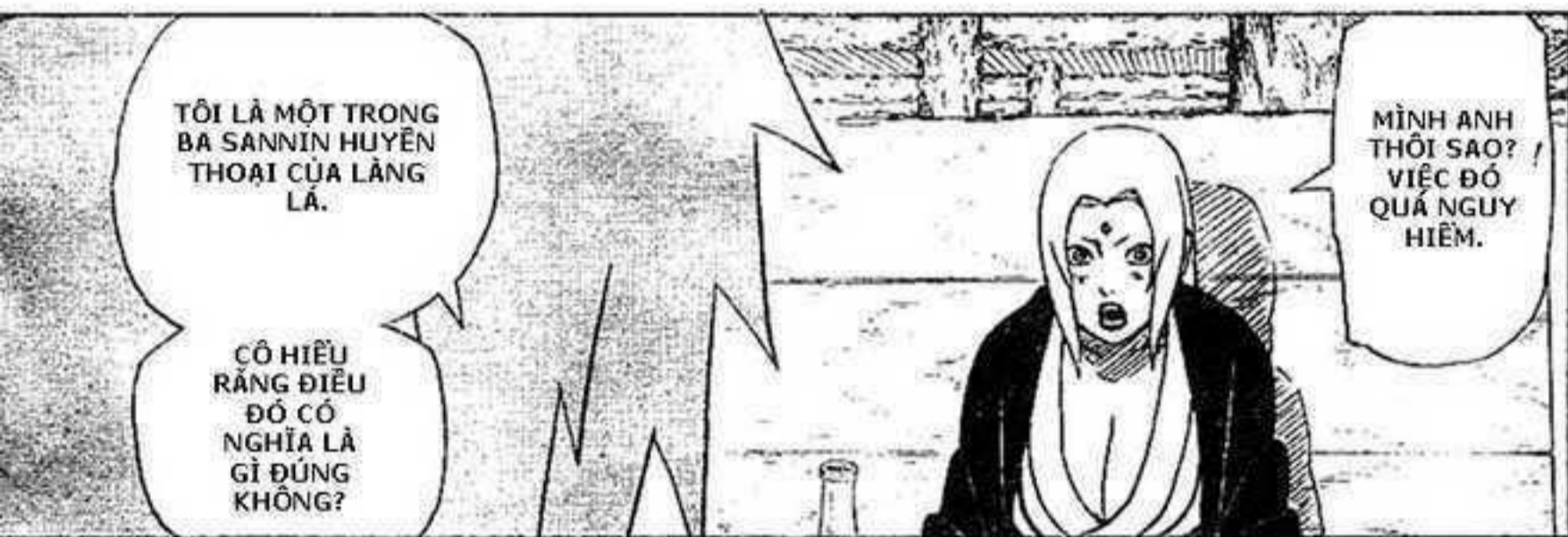

TÔI LÀ MỘT TRONG
BA SANNIN HUYỀN
THOẠI CỦA LÃNG
LÁ.

CÔ HIỂU
RẰNG ĐIỀU
ĐÓ CÓ
NGHĨA LÀ
GÌ ĐÚNG
KHÔNG?

MÌNH ANH
THÔI SAO? /
VIỆC ĐÓ
QUÁ NGUY
HIỂM.



TÔI XIN LỖI...
TÔI LUÔN LUÔN
ĐẨY ANH VÀO
NHỮNG HOÀN
CẢNH KHÓ
KHĂN.





NGÀI ĐỂ TAM ĐÃ LUÔN MONG MUỐN ANH CÓ THỂ KẾ THỪA ÔNG ẤY...

ANH ĐÃ TỪNG LÀ NGƯỜI ĐƯỢC ĐỀ CỬ ĐỂ TRỞ THÀNH HOKAGE ĐỂ NGŨ...



NHỮNG LỜI ĐÓ LÀ TỪ Đâu RA VẬY?

WAAA
AHA
HAH
AHA!



TÔI SẼ LÀ MỘT HOKAGE TÔI TỆ! TÔI QUÁ YÊU THÍCH CUỘC SỐNG TỰ DO VÀ-

VÌ VẬY ANH ĐÃ TỪ BỎ NÓ ĐỂ TRUY ĐUỔI THEO HÂN, ĐÚNG VẬY KHÔNG?

ANH CẢM THẤY HỒI HẬN VÌ ĐÃ KHÔNG NGĂN CẢN ĐƯỢC OROCHIMARU.



TÔI VẪN KHÔNG THỂ TIN RẰNG HÂN TA ĐÃ CHẾT...

LÚC NÀY ĐÂY, SỰ THẬT VẪN KHÓ TIN HƠN CẢ TIÊU THUYẾT...



BÂY GIỜ TÔI CHỈ PHẢI TẬP TRUNG CHO CUỐN TIÊU THUYẾT SẮP TỚI CỦA TÔI NỮA THÔI.

GIỜ THÌ TÔI SẼ KHÔNG CÒN PHẢI BẬN TÂM VỀ HÂN THÊM NỮA.



.....

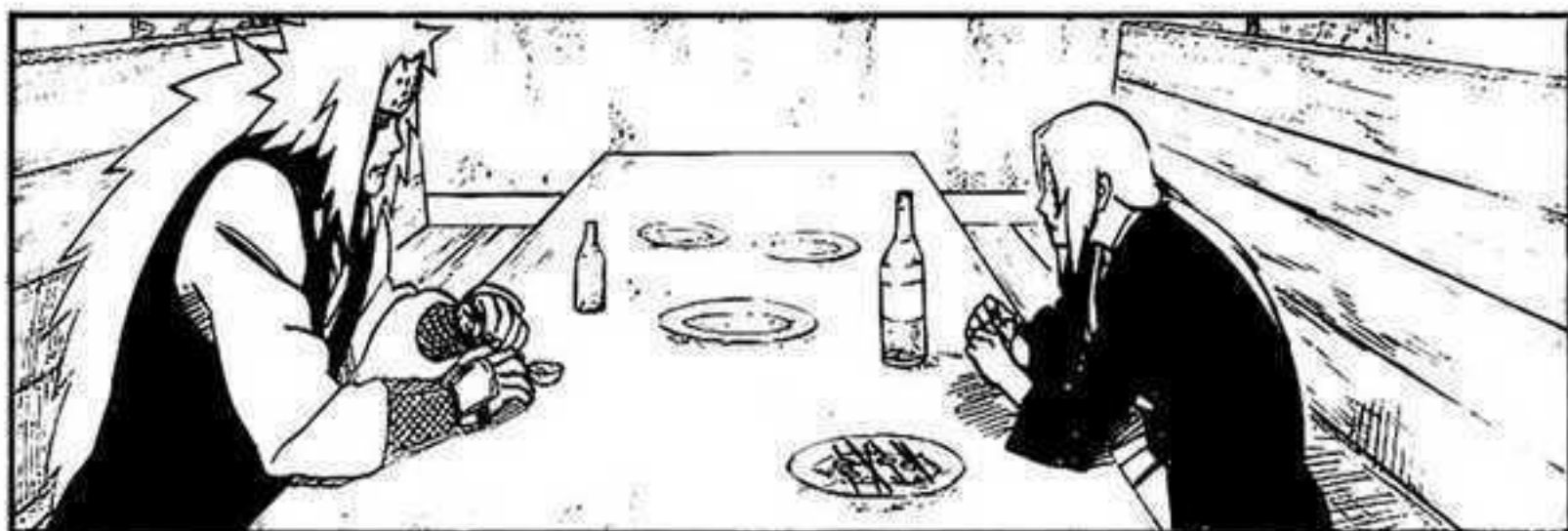

NÓ LÀM TÔI THẤY BUỒN KHI NGHĨ TỚI TÌNH YÊU CỦA CÔ DÀNH CHO NHỮNG NGƯỜI CÔ ĐÃ MẤT VẤN CÒN ĐỌNG LẠI TRONG CÔ...

NGAY CẢ CÔ, TỪ MỘT CÔ GÁI XINH ĐẸP GIỜ CŨNG ĐÃ TRỞ THÀNH CÁI TÚI CŨ KỈ 50 NĂM TUỔI RỒI...

VÀ CÓ LẼ CHÚNG CÀNG NGÀY CÀNG LỚN HƠN TRONG CÔ.



THỜI GIAN ĐÃ LÀM THAY ĐỔI MỌI THỨ...

TÔI ĐÃ KHÔNG THỂ TIN ĐƯỢC TSUNADE NHỎ TÍ VÀ PHẪNG LÌ KHI LỚN LÊN ĐÃ CÓ BỘ NGỰC TO NHƯ VẬY VÀ ĐÃ TRỞ THÀNH HOKAGE.

ANH CÒN NHỚ LÚC BA CHÚNG TA TỚI GẶP NGÀI ĐỂ TAM VÀ-



ĐÓ LÀ ĐIỀU TUYỆT VỜI DUY NHẤT MÀ MỘT LÃO GIÀ LÀM CẬM NHƯ TÔI CÓ THỂ LÀM ĐƯỢC.

VÀ VÌ ĐIỀU ĐÓ, TÔI SẼ RẤT VUI MỪNG KHI CÓ THỂ CHIẾN ĐẤU TRÊN TIỀN TUYẾN. TÔI SẼ CƯỜI CẢ NGÀY NẾU LÀM ĐƯỢC NHƯ VẬY.



GIỜ ĐÂY CÔNG VIỆC CỦA TÔI LÀ GIÚP ĐỠ NHỮNG THỂ HỆ SAU, TRỞ THÀNH MỘT TÂM GƯƠNG TỐT CHO CHÚNG NOI THEO.

TÔI PHẢI NÓI ĐIỀU ĐÓ NHƯNG VAI TRÒ CỦA TÔI ĐÃ THAY ĐỔI TỪ RẤT LÂU RỒI...



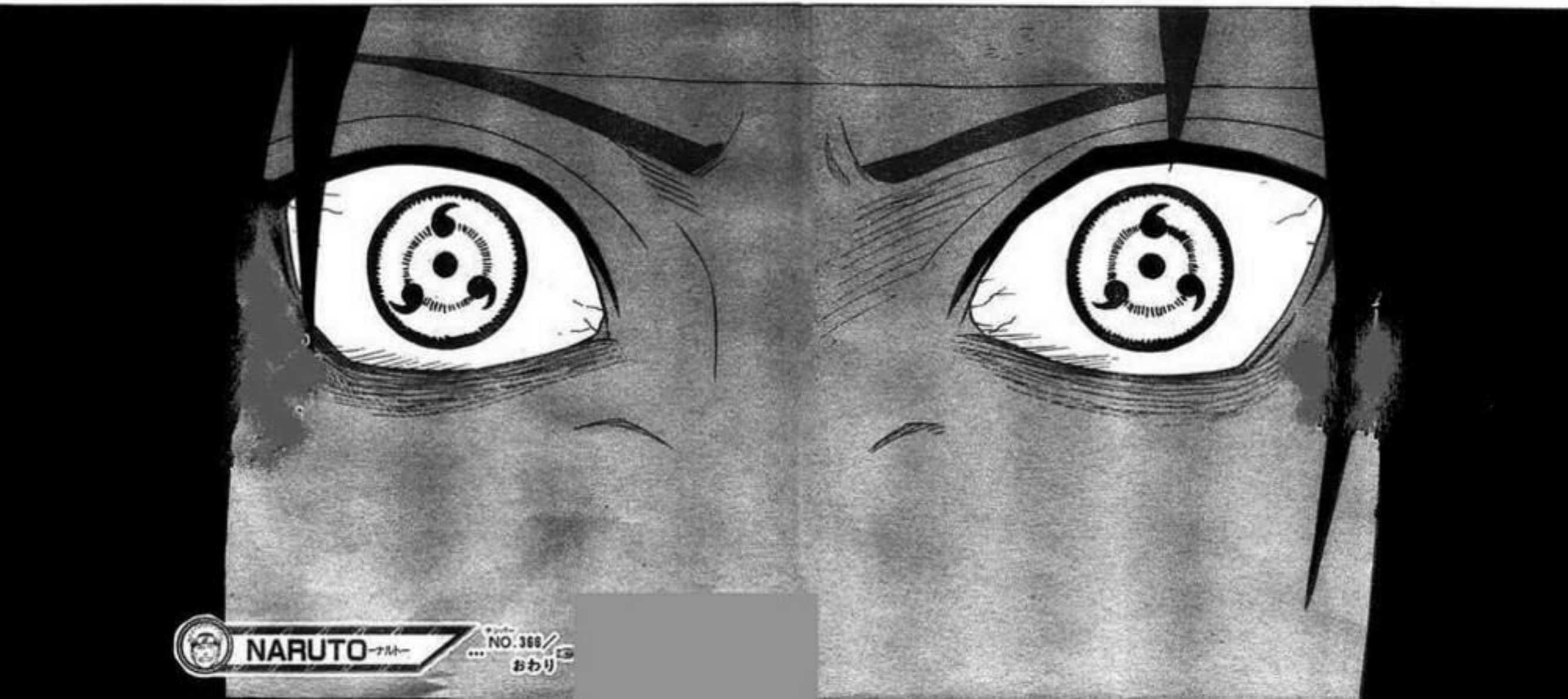

NARUTO -ナルト-

NO. 368
おわり

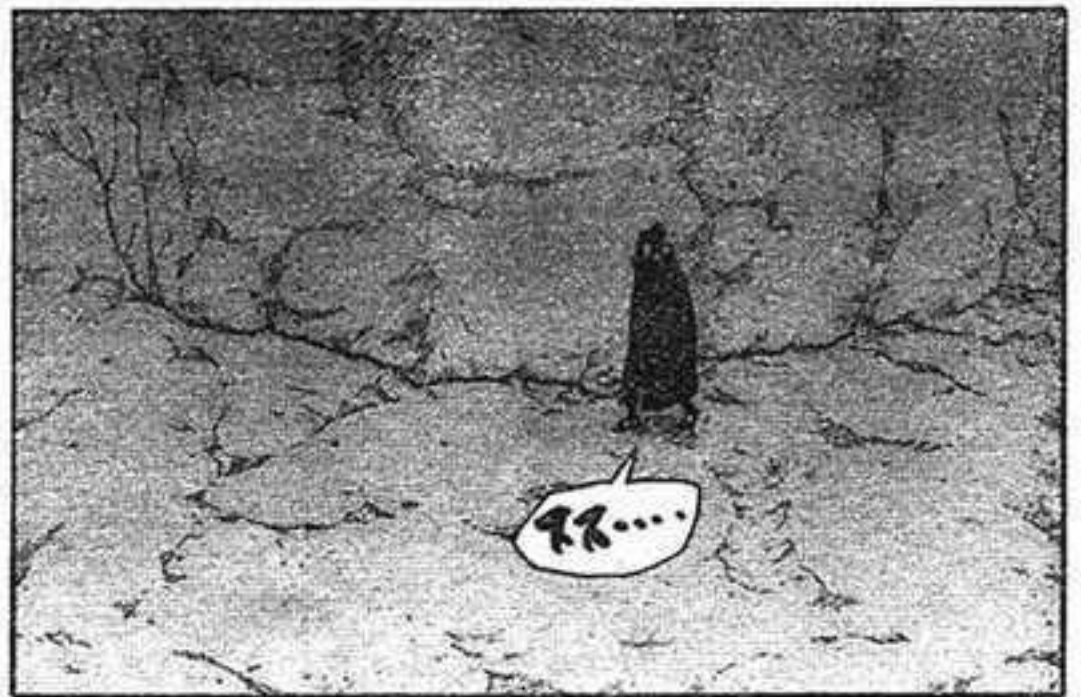

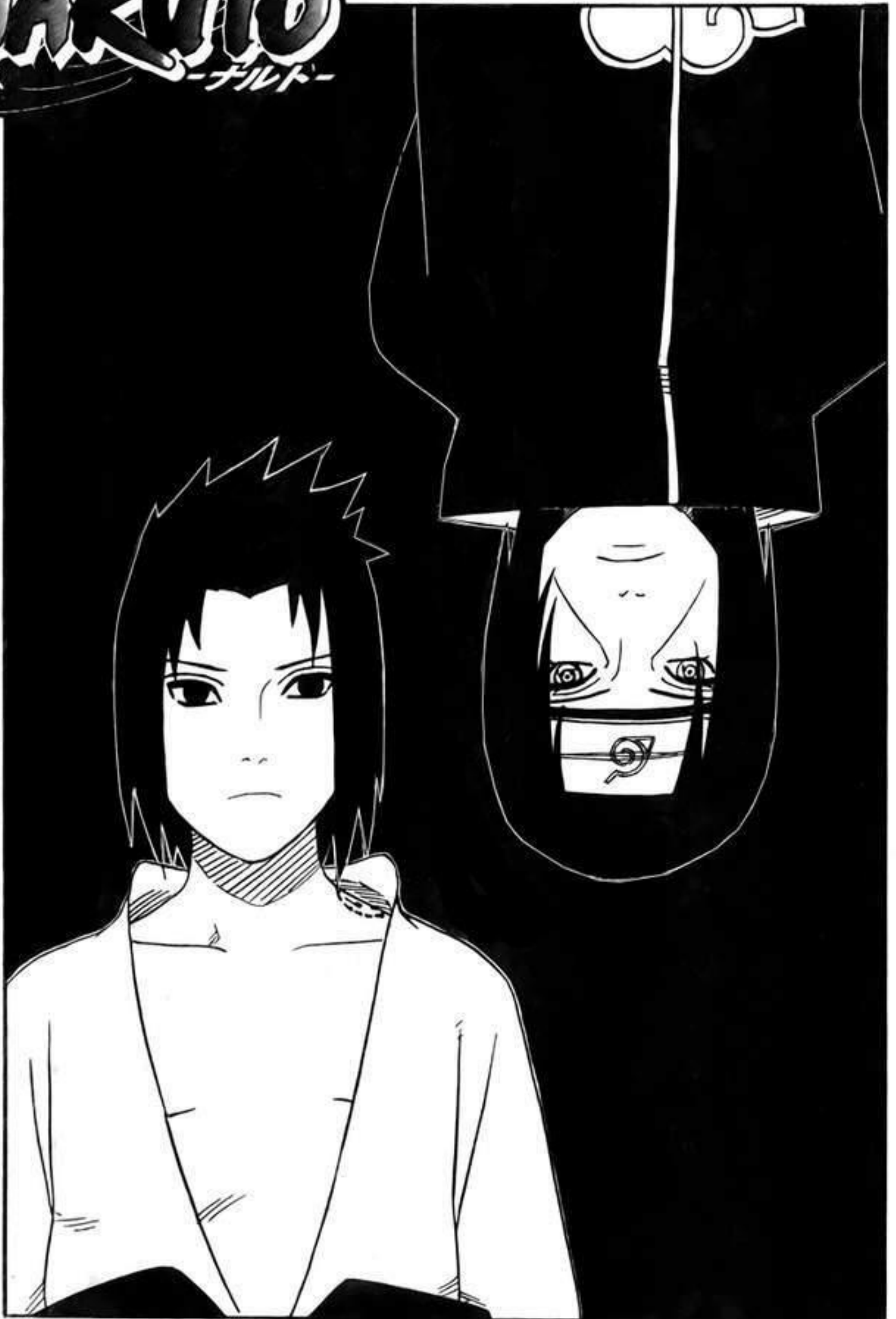

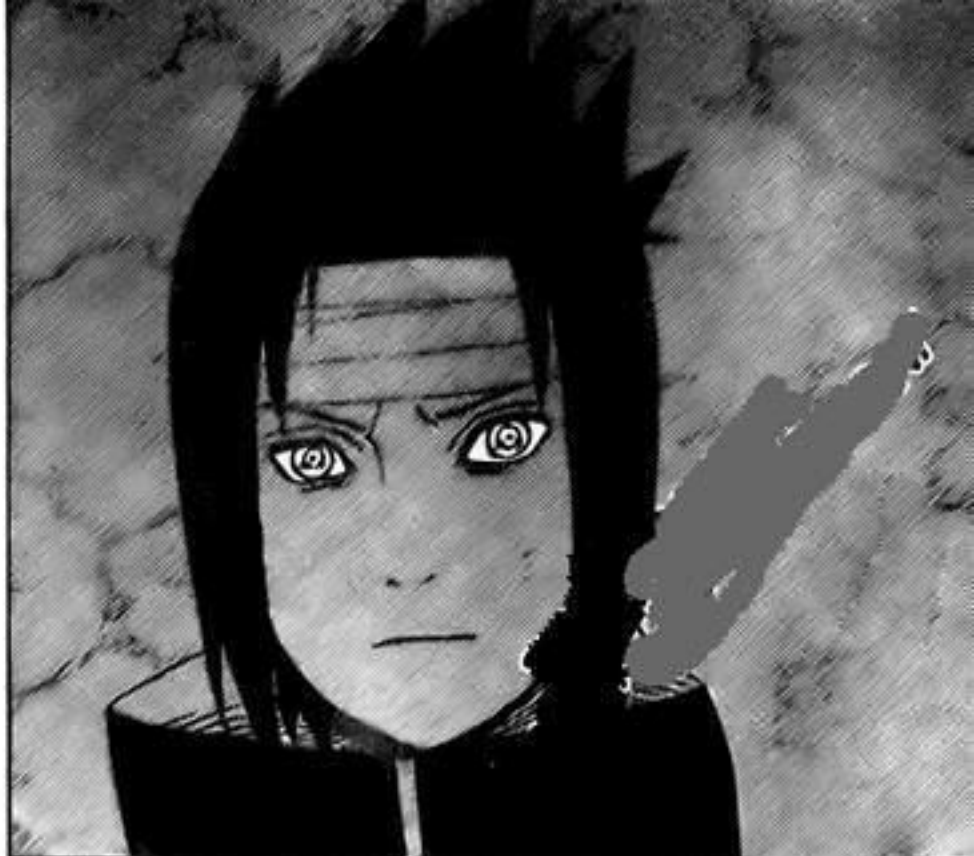
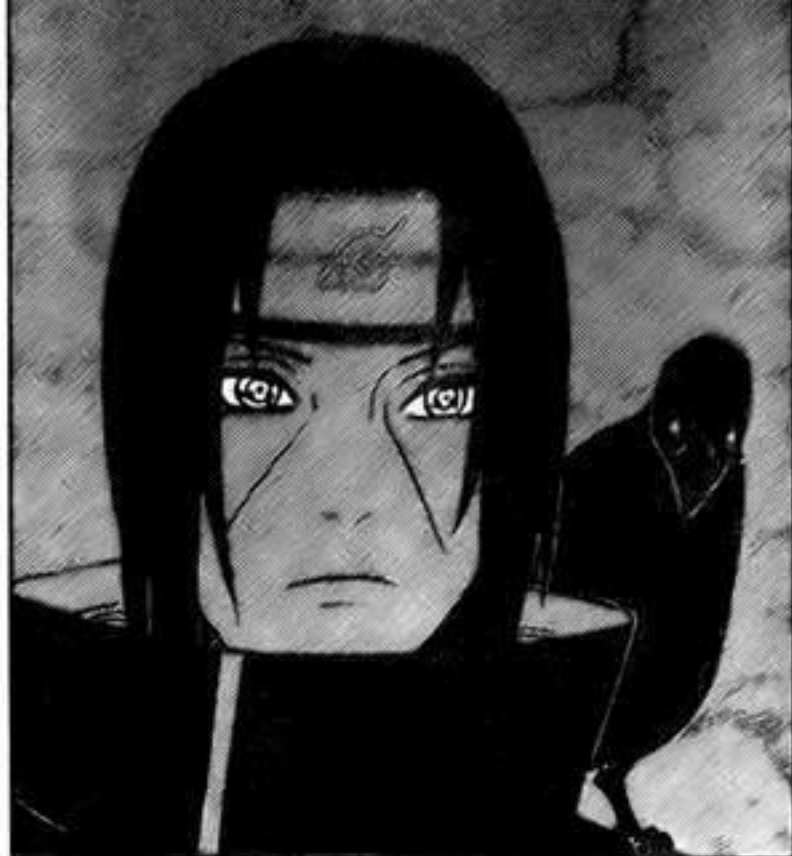

MÀY CAO
HƠN MỘT
CHÚT
RỒI HÀ?



HMPH.



VÀ XÔNG VÀO
TAO NHƯ LẦN
TRƯỚC ĐÂY
CHỨ?

MÀY
KHÔNG
ĐỊNH
LAO ĐẾN
...



ĐẶC BIỆT
LÀ ĐÔI MẮT
LẠNH LÙNG
TÀN ÁC
ĐÓ.

NGƯỜI THÌ
KHÔNG CÓ
GÌ THAY
ĐỔI CẢ.

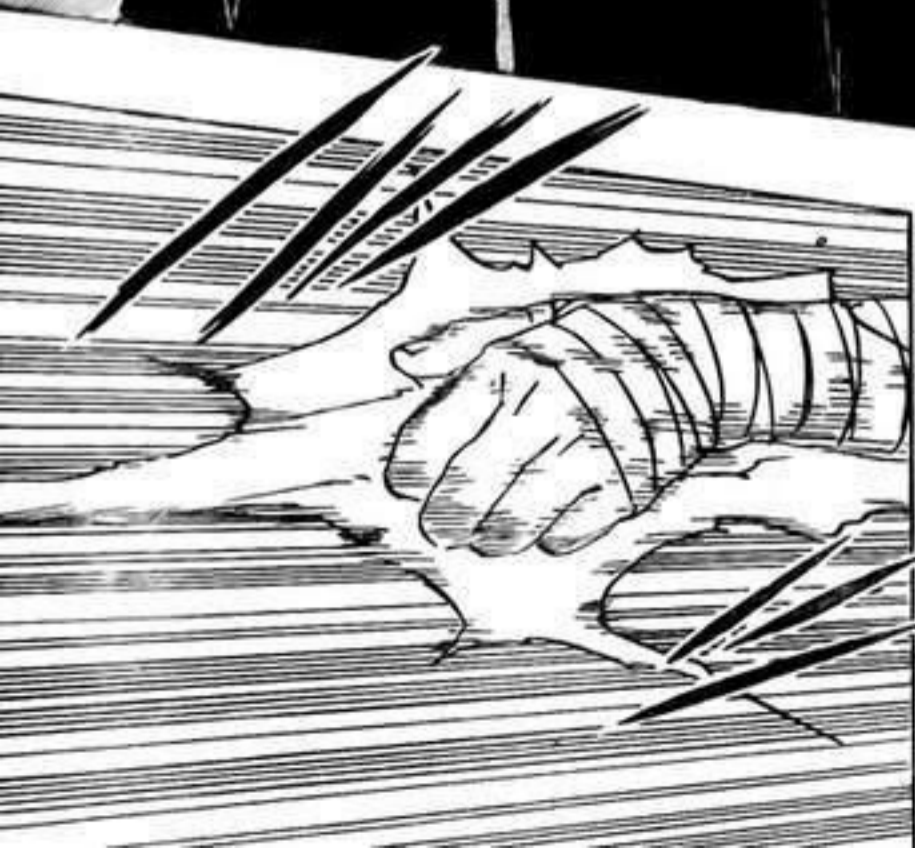
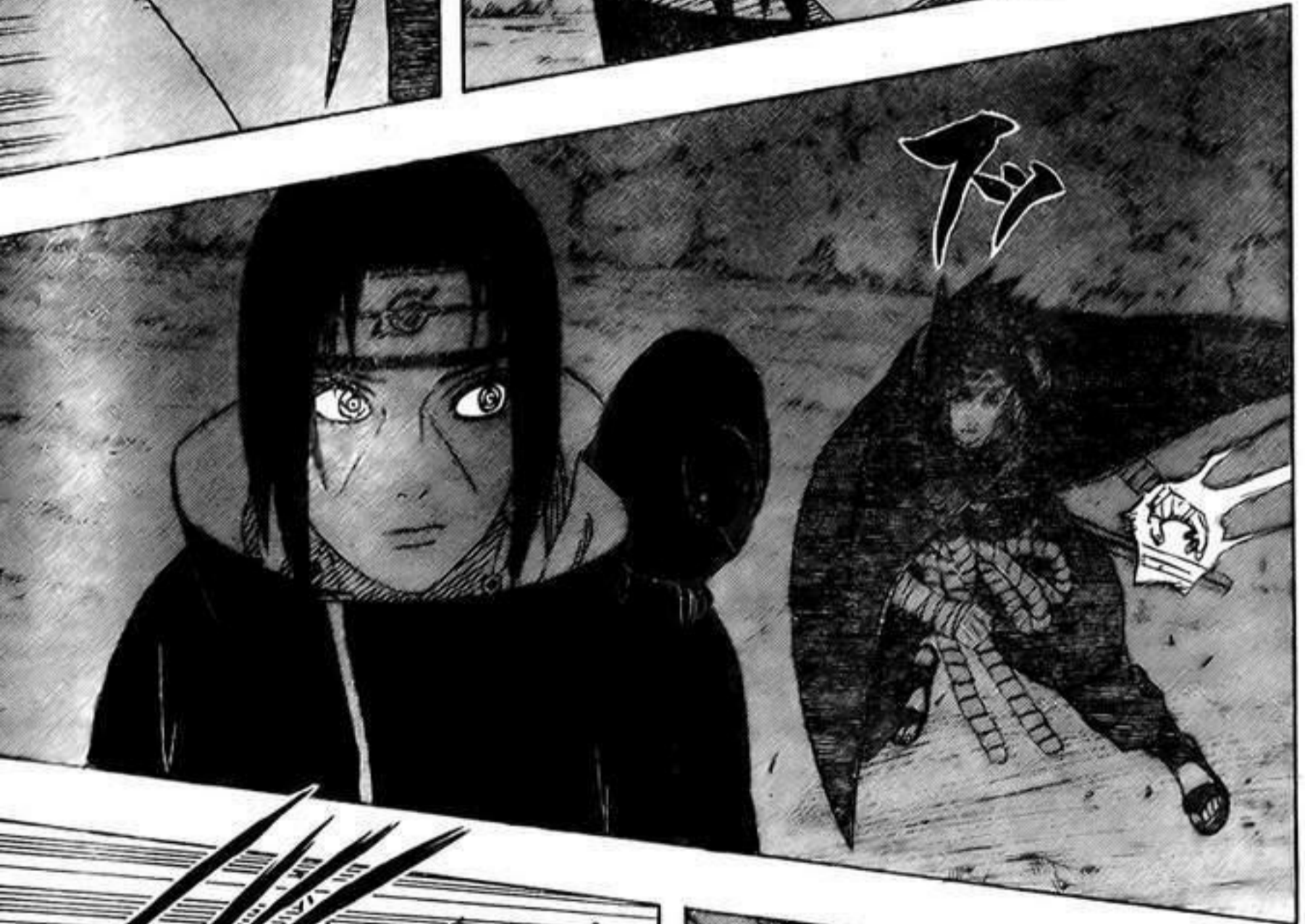

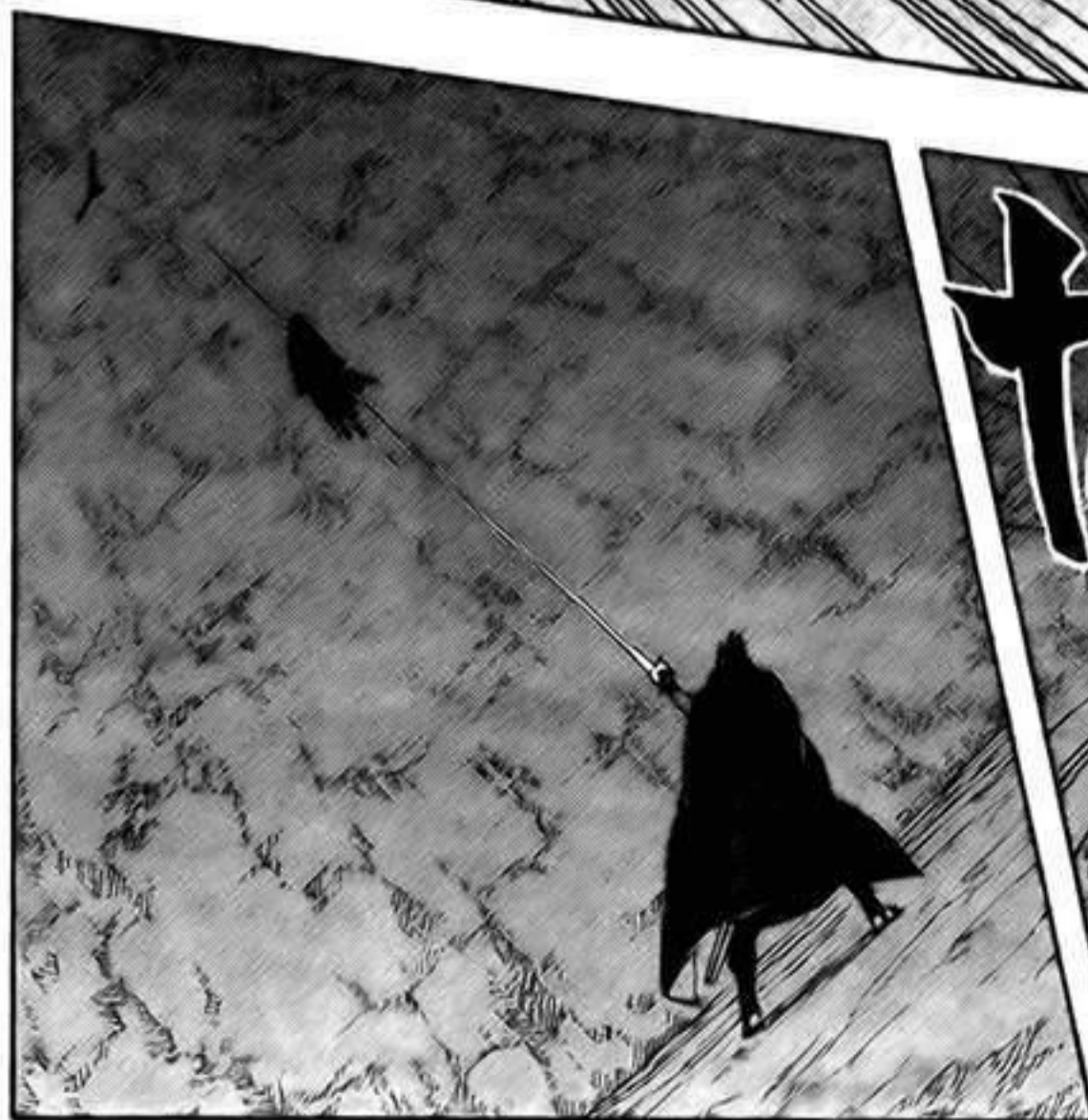



NGƯỜI KHÔNG
BIẾT MỘT
CHÚT GÌ
CẢ.



VÀ NHỜ NÓ
MÀ TA ĐÃ
TRỞ NÊN
MẠNH MẼ
NHƯ THỂ
NÀO...

CÓ BAO NHIÊU
SỰ THÙ GHÉT
ĐÃ LẬP ĐÂY VÀ
CHE PHỦ TRÁI
TÌM TA...

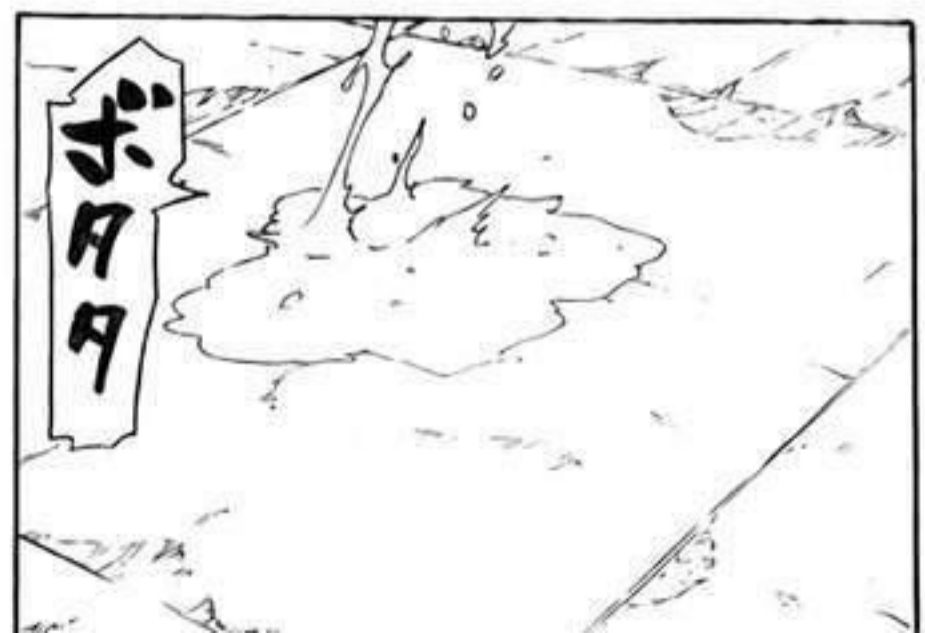
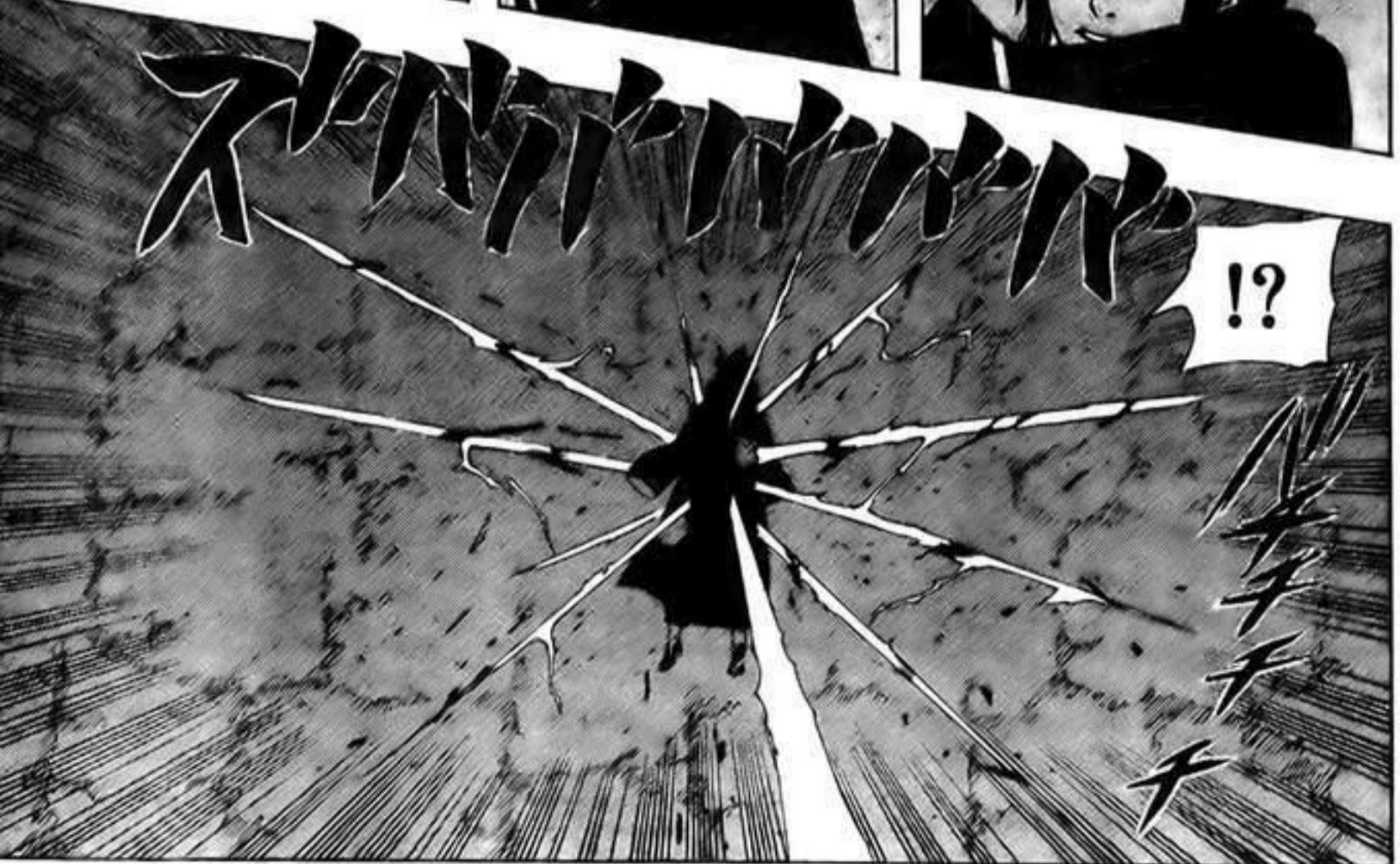

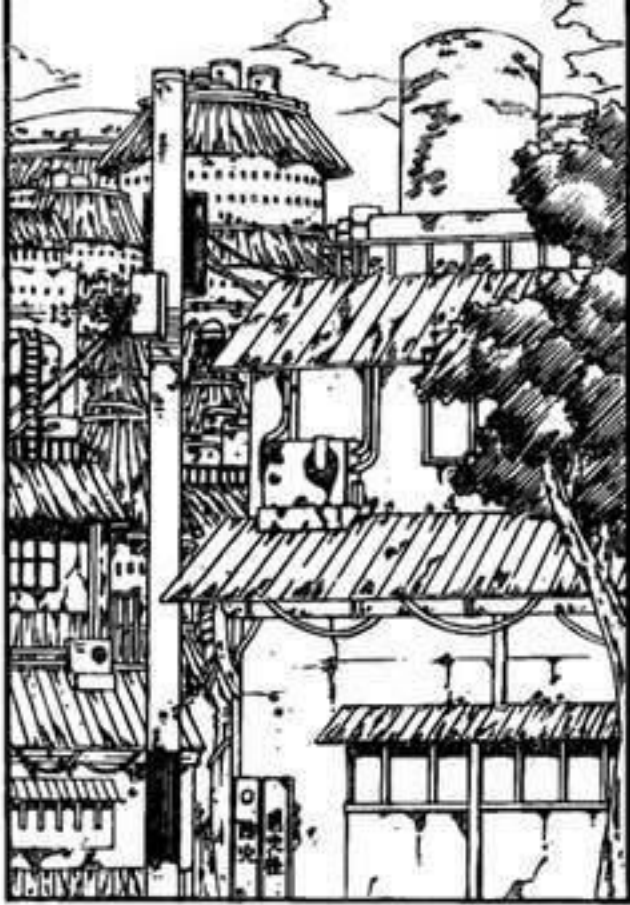

GIỜ CÔ
CÒN TỆ
HƠN CẢ
TÔI NỮA.

NGHĨ
MỘT CHỨT
ĐI.



CHÚNG TA
KHÔNG HỀ BIẾT
CHỨT GÌ VỀ
SỨC MẠNH CỦA
HÃN.

ANH SẼ
PHẢI ĐỐI
PHÓ VỚI
...

VÀ GIỜ
ANH LẠI
MUỐN NHẢY
VÀO LÃNH
ĐỊA CỦA
HÃN?

MỘT KẸ CÓ
SỨC MẠNH
KHIẾN HÃN
ĐỦ BÀN
LĨNH ĐỂ
LÃNH ĐẠO
AKATSUKI.

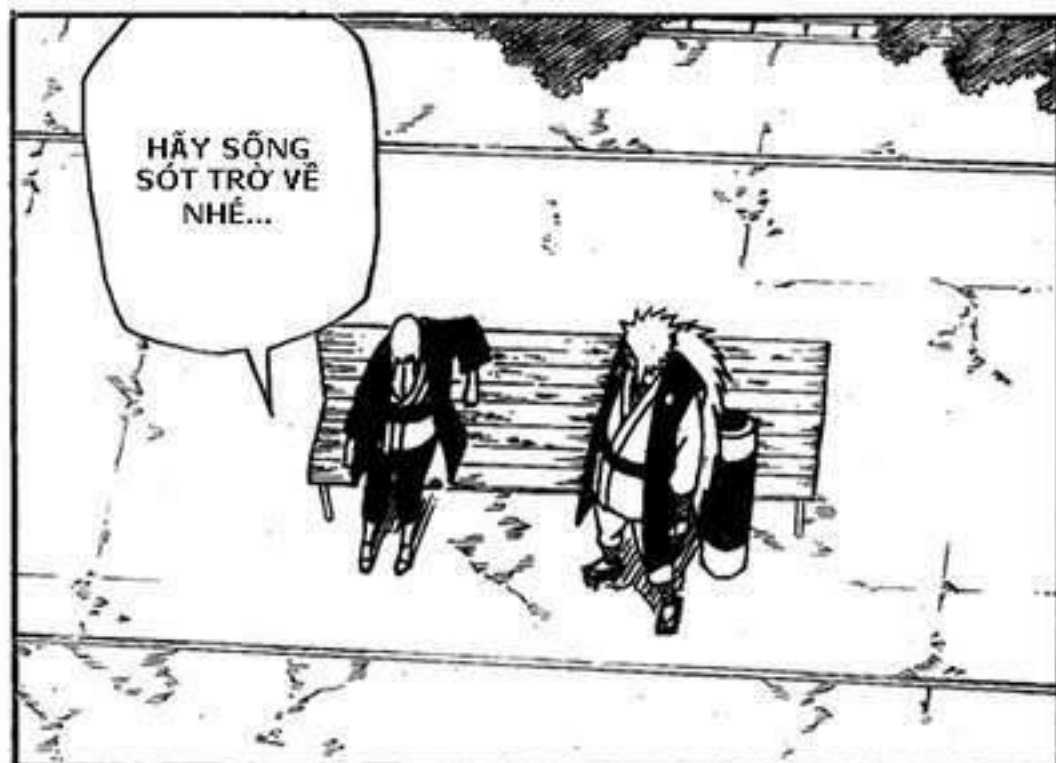
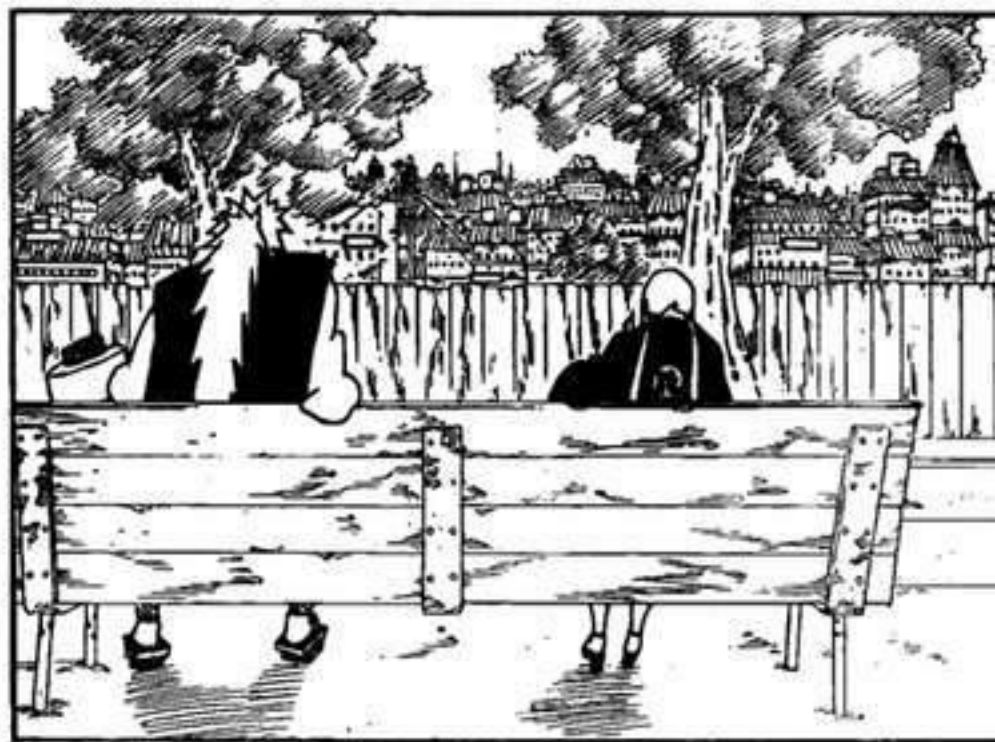

HÃY SỐNG
SÓT TRỞ VỀ
NHÉ...



ĐÚNG VẬY!
TÔI NGHĨ
TÔI NÊN
ĐI THÔI.

7:7

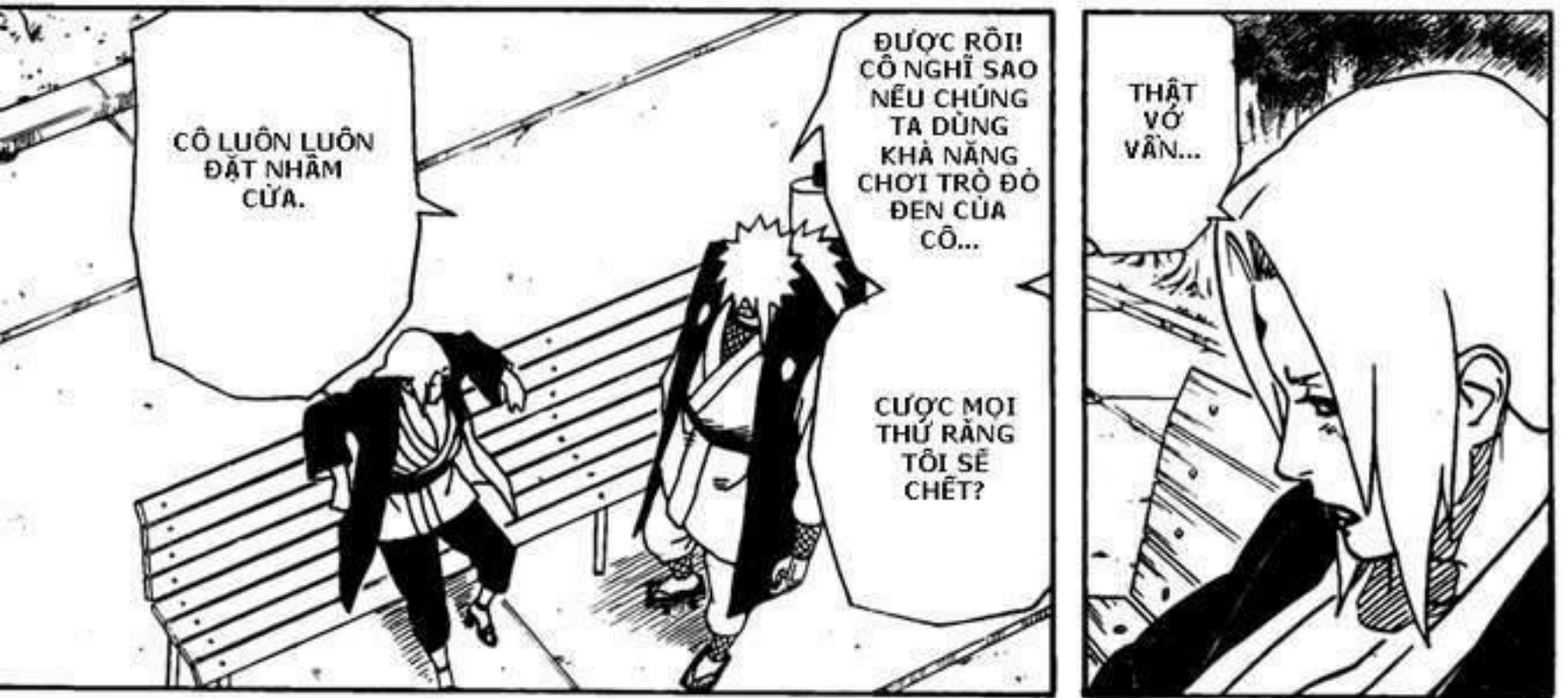

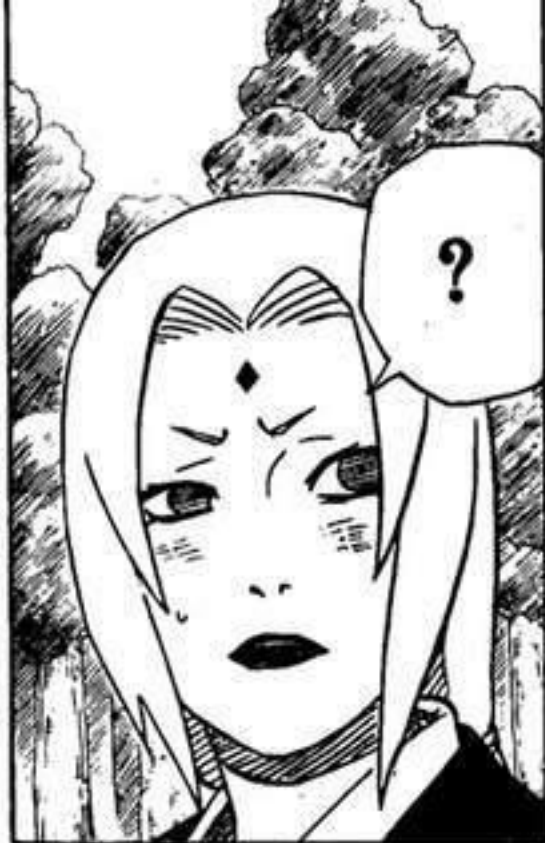

TÔI RẤT BIẾT ƠN CÔ, CÔ BIẾT ĐÂY!

HAHA! ĐÙA THÔI! ĐÙA THÔI!



VẬY TRÁCH NHIỆM CỦA NGƯỜI ĐÀN ÔNG LÀ PHẢI TRỞ NÊN MẠNH MẼ À?



NẾU ANH TA KHÔNG CÓ ĐỦ KINH NGHIỆM ĐỂ CÓ THỂ CƯỜI HAY ĐÙA GIỜN VỚI ĐIỀU ĐÓ HOẶC ÍT NHẤT CŨNG COI NÓ THẬT THOÀI MÃI

LÂM VÀO NHỮNG TÌNH HUỐNG KHÓ KHĂN LUÔN LUÔN LÀM NGƯỜI ĐÀN ÔNG TRỞ NÊN MẠNH MẼ HƠN.

ANH TA SẼ KHÔNG THỂ HOÀN THÀNH NHIỆM VỤ CỦA MÌNH NHƯ MỘT NGƯỜI ĐÀN ÔNG THỰC THỤ.



ĐỪNG VẬY! NHƯNG SAU ĐÓ...NGƯỜI ĐÀN ÔNG CŨNG KHÔNG ĐỊNH THEO ĐUỔI HẠNH PHÚC.

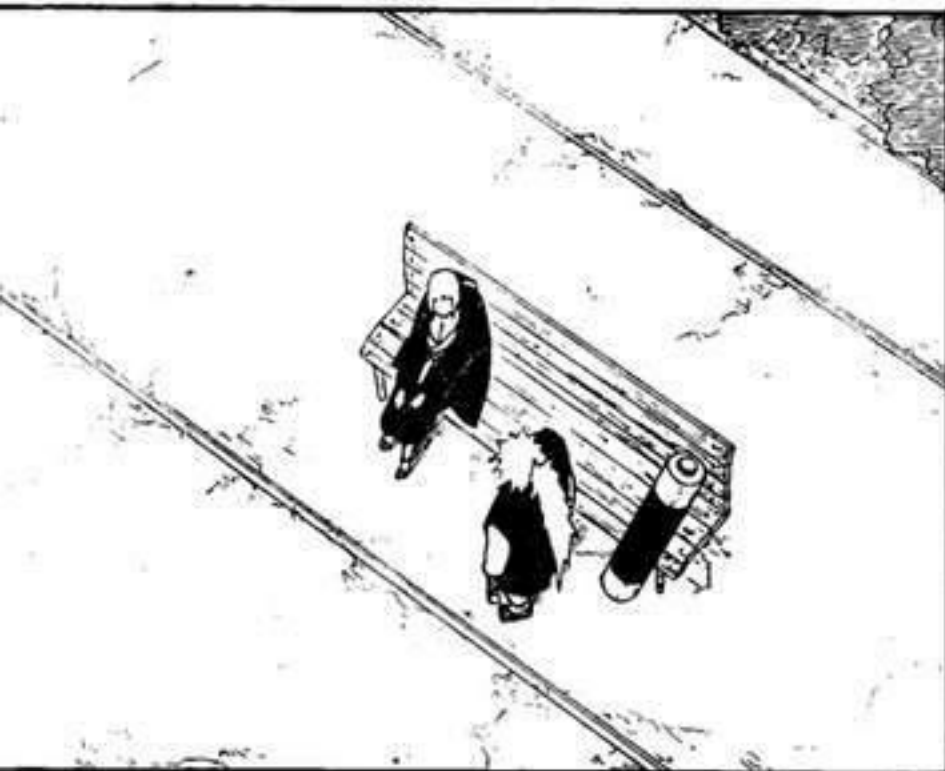

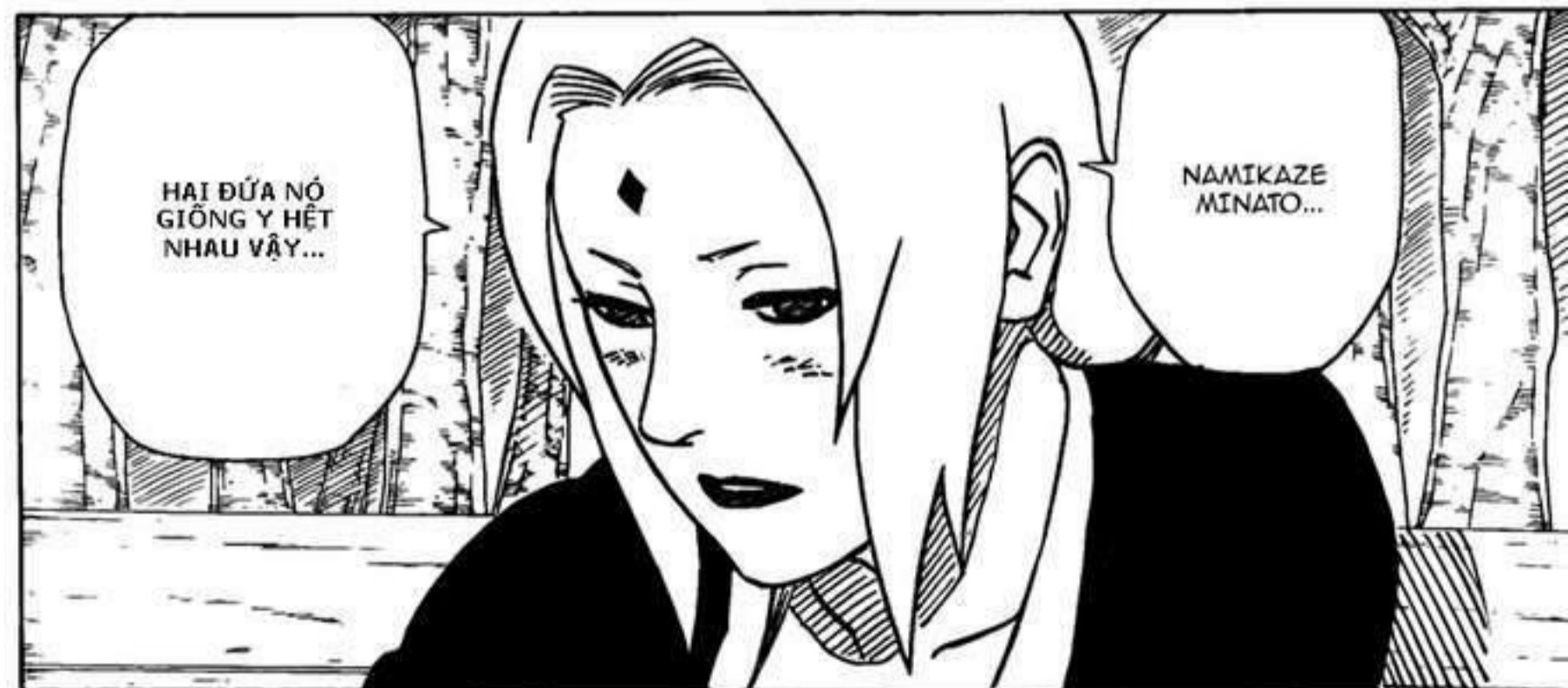





GIỐNG HẾT NHƯ
CỦA UCHIMAKI
KUSHINA.

ĐÚNG VẬY...
TÍNH CÁCH
VÀ KIỂU NHÂN
THUẬT CỦA
NÓ.



KUSHINA ĐÃ
TRỞ NÊN VÔ
CÙNG XINH ĐẸP
KHI CÔ BÉ
ĐÓ LỚN LÊN...

NHƯNG NARUTO
TRÔNG RẤT
GIỐNG CHA CỦA
NÓ.



TÔI VẪN
NHỚ MÁI TÓC
ĐỎ, CÁI
MIỆNG LIỀN
THOẢNG
KHÔNG NGỪNG
VÀ TÍNH
CÁCH TINH
NGỊCH NHƯ
CON TRAI

CÔ BÉ ẤY
CHẴNG
KHÁC GÌ LỬ
CON TRAI CẢ.

ĐÓ LÀ
TÊN CÔ BÉ
ẤY!



TÔI PHẢI
THỪA
NHẬN RẰNG

TÔI COI NÓ
NHƯ ĐỨA CHÁU
RUỘT CỦA
MÌNH VẬY...



ĐÓ LÀ LÝ
DO TẠI
SAO TÔI
NÓI TÔI NHÌN
THẤY HÌNH
ẢNH CỦA
CẬU ẤY TRONG
NARUTO.

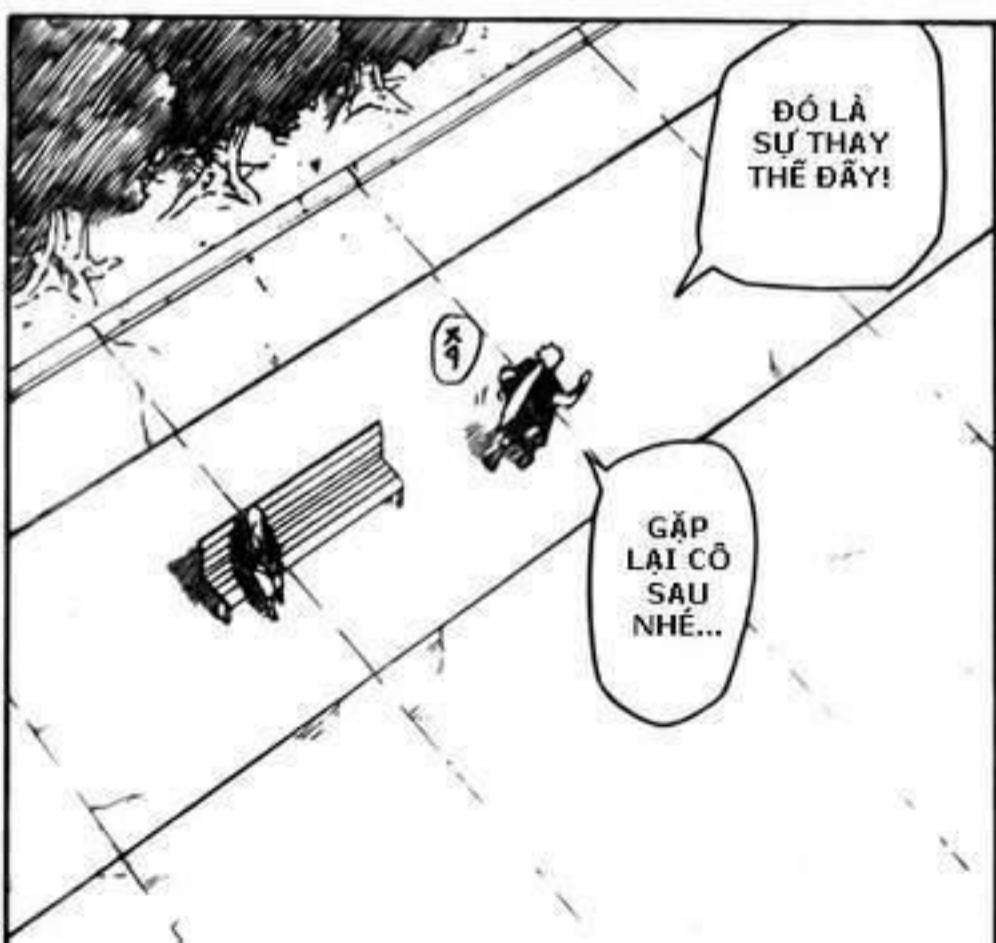

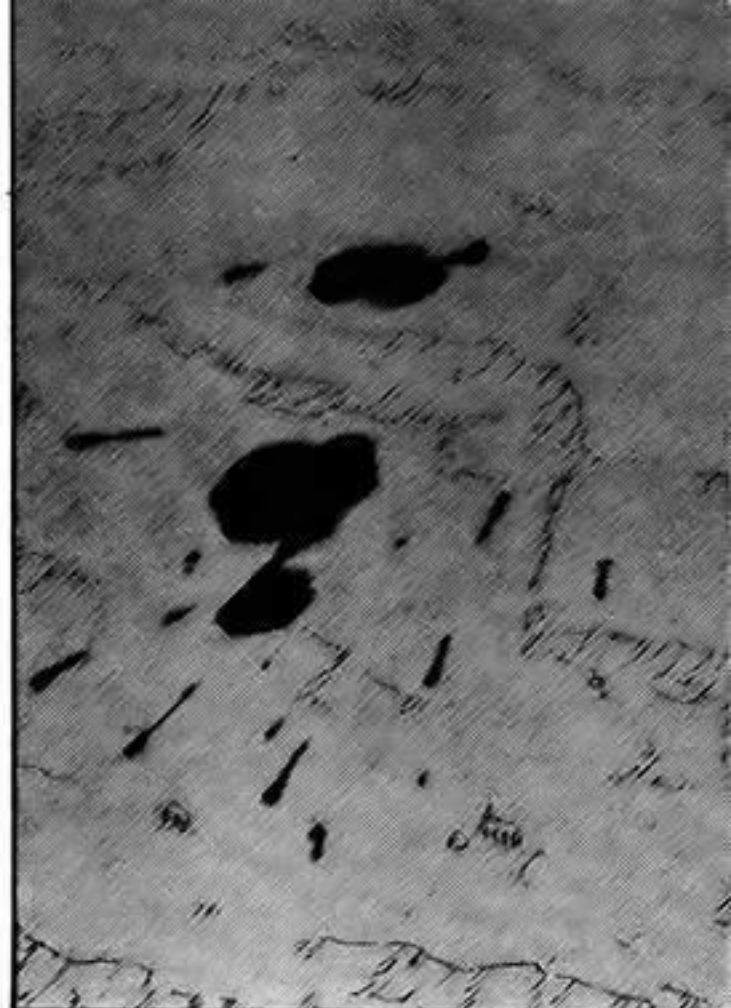
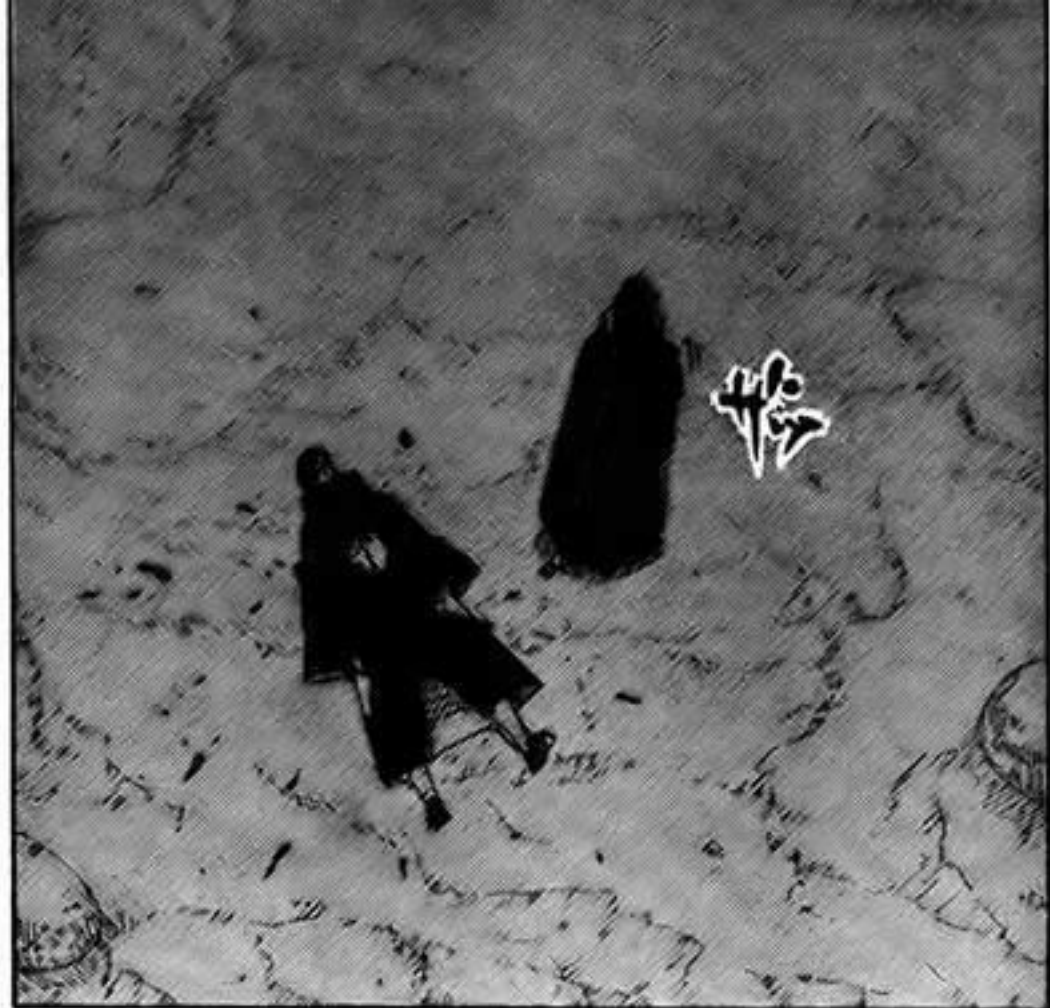



CHÚNG TA
SẼ KẾT
THÚC
VIỆC NÀY
TẠI ĐÓ.



HÃY MỘT
MÌNH ĐI
TỚI NƠI
ĂN NẤU
CỦA GIA
TỘC UCHIHA.



ホ
ホ
ホ

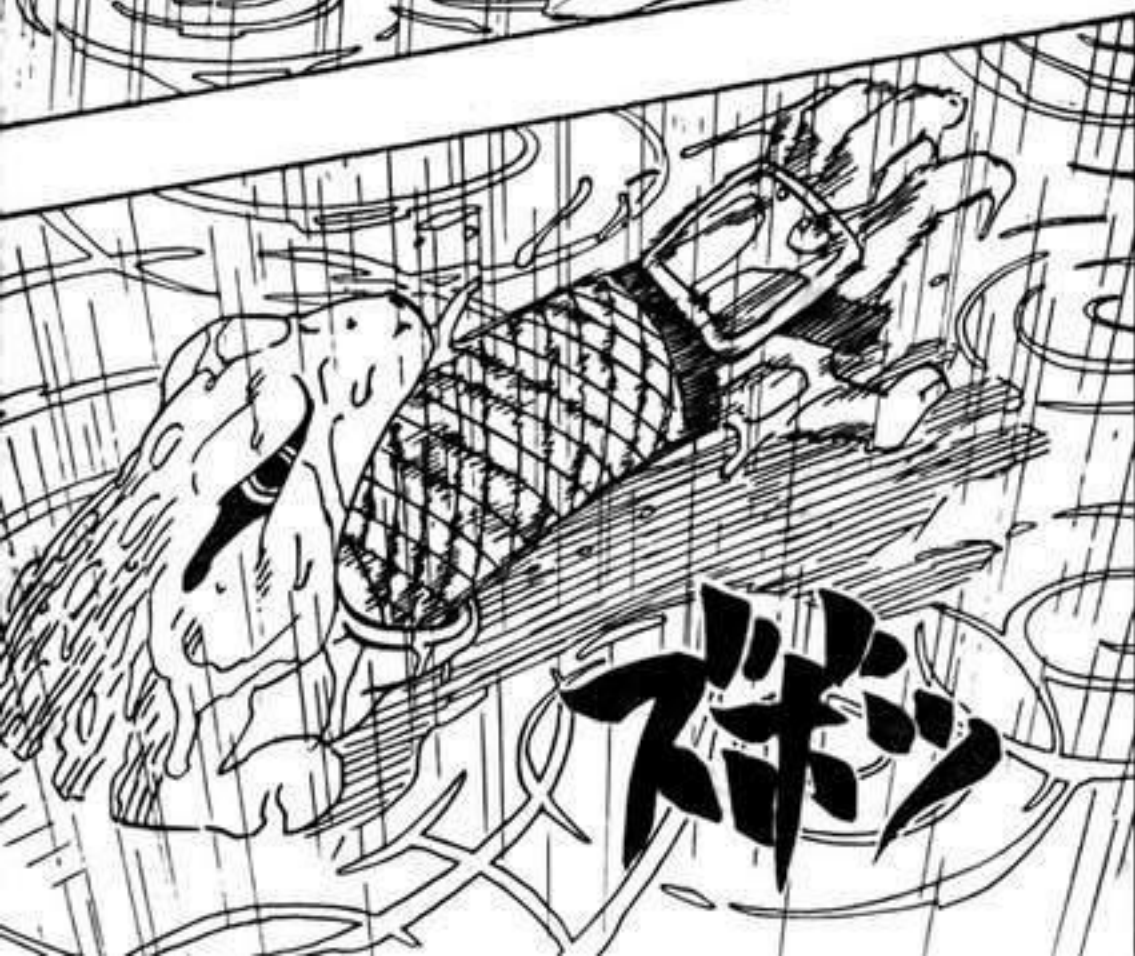

ホ
ホ
ホ



ホ
ホ
ホ









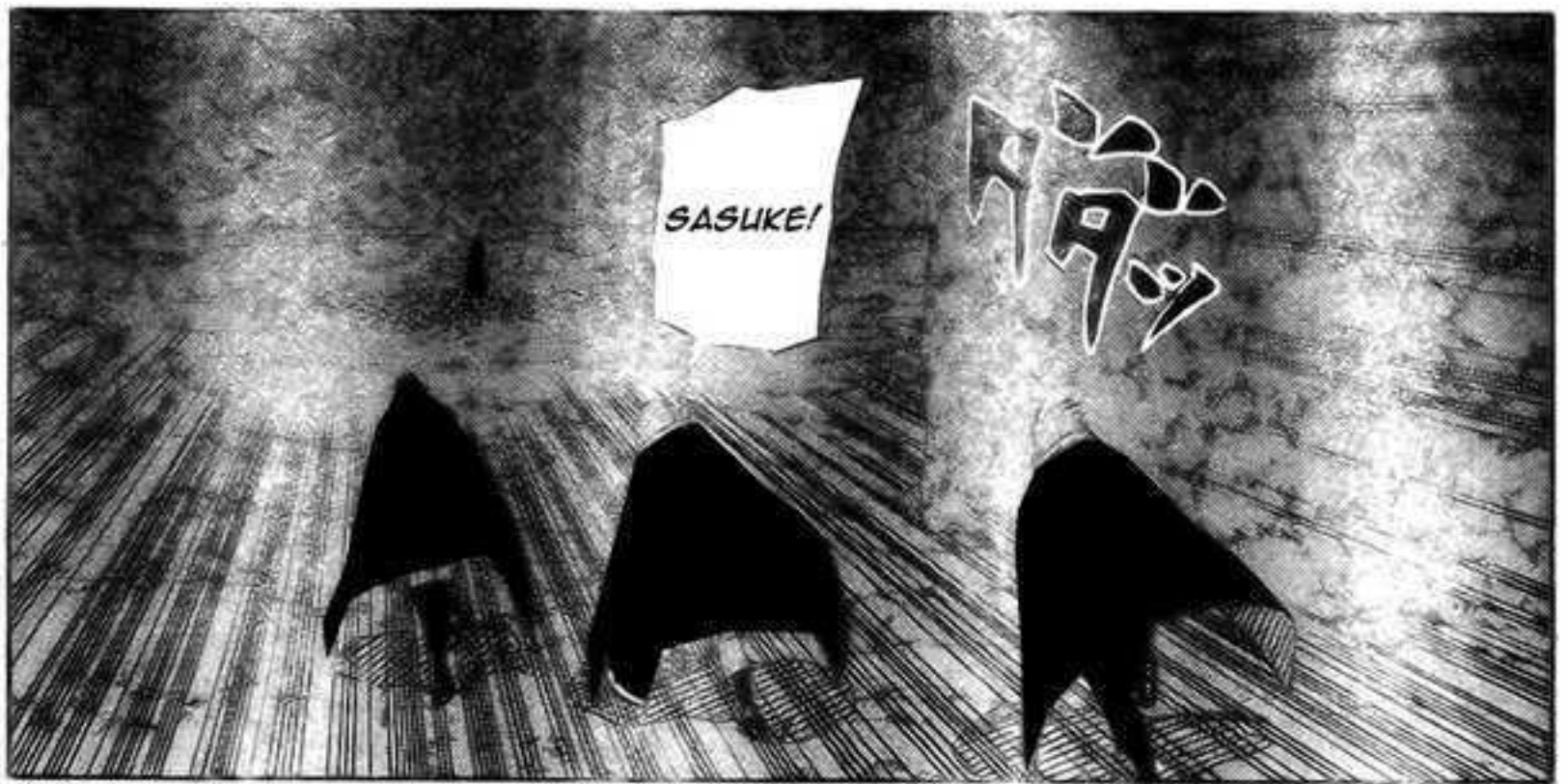

LÔNG CHIM?

VÌ VẬY CHÚNG TÔI CÓ CHỨT LO LÃNG.

KARIN NÓI RẰNG CÔ ẤY CẢM NHẬN ĐƯỢC CHAKRA CỦA AI ĐÓ Ở ĐÂY.

KHÔNG PHẢI TÔI BẢO CÁC CẬU Ở PHÍA SAU CHO ĐẾN KHI CÓ TÍN HIỆU CỦA TÔI À?

THEO TÔI.

ĐI THÔI!



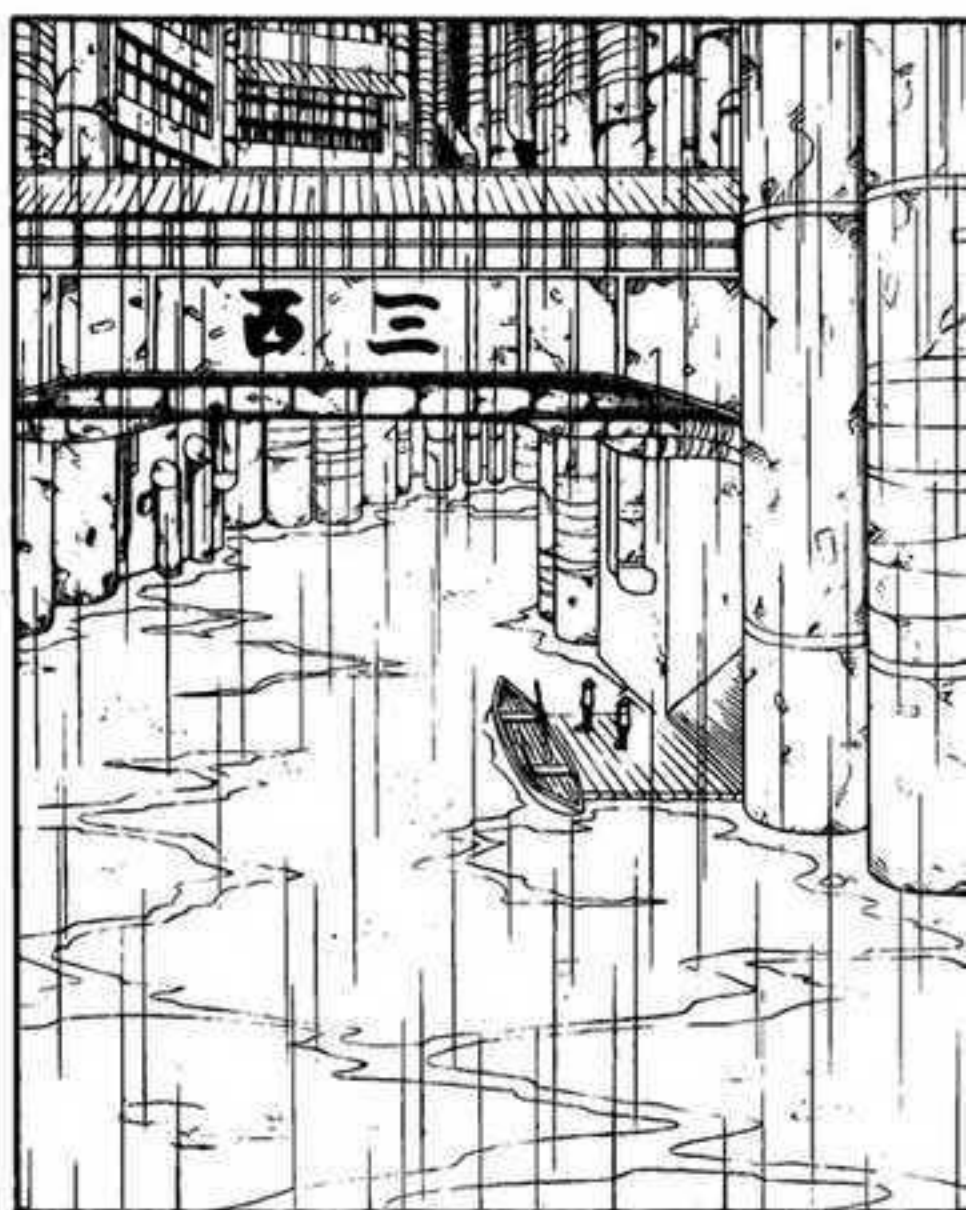



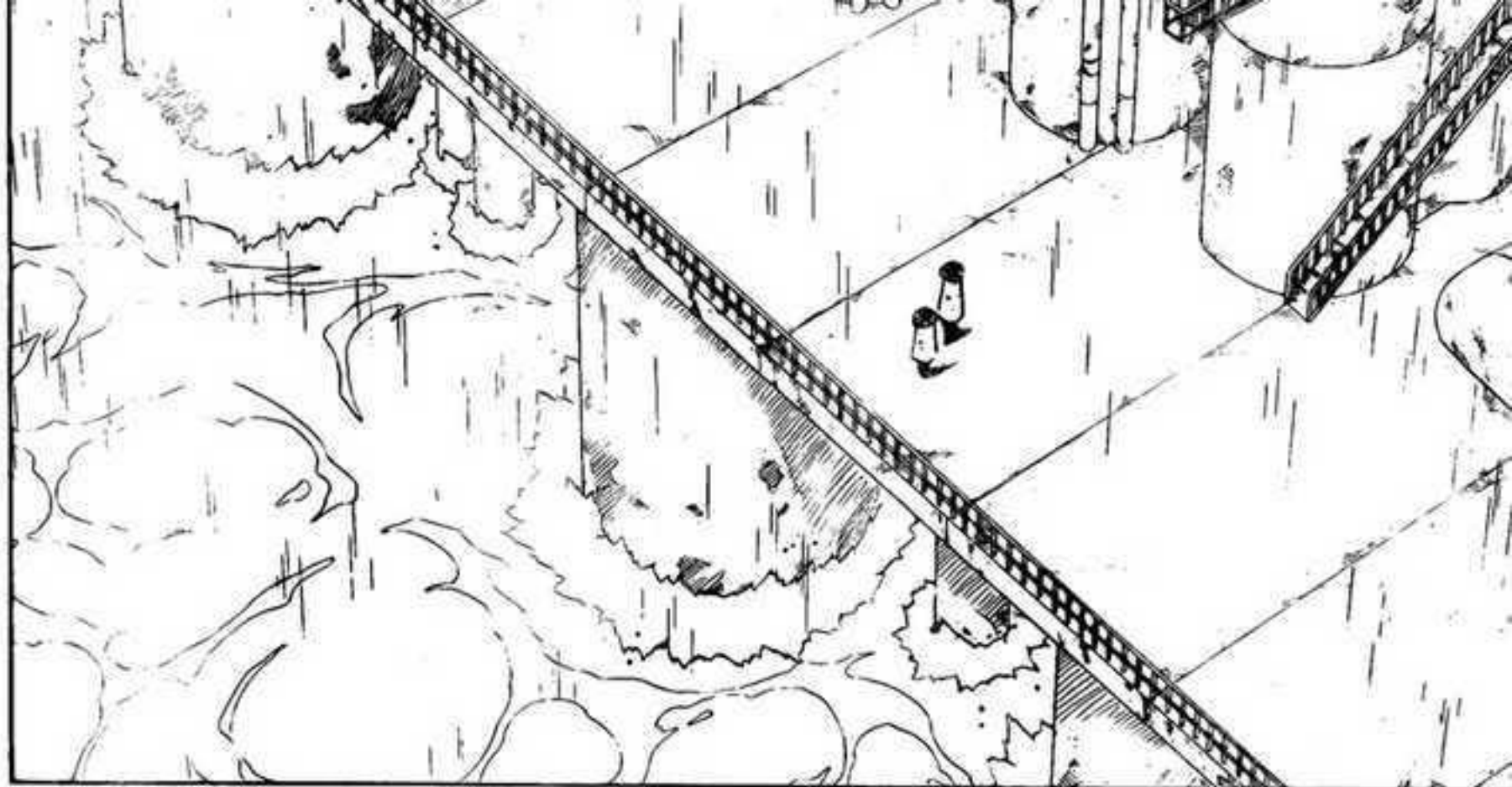

"MỞ CỬA NGÀY HÔM NAY! BẠN CÓ THỂ UỐNG BẤT KỶ THỨ GÌ CHỈ VỚI 500 RYOUS"



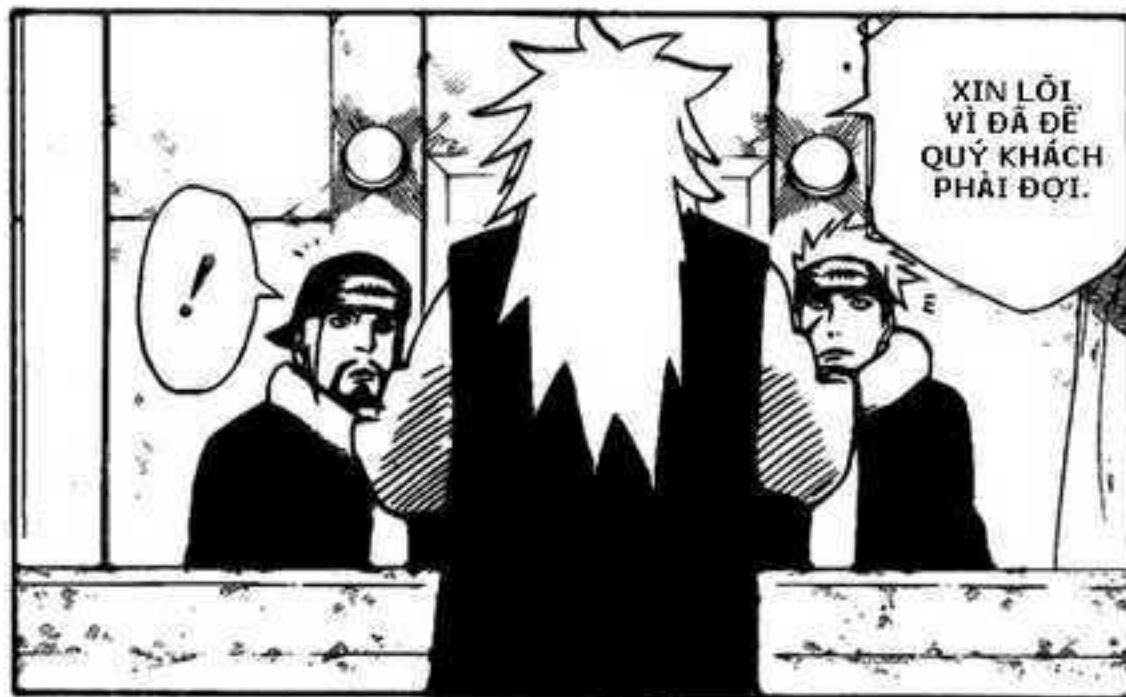



HAI NGÀY
HÔM NAY
VỒ CÙNG
MAY MẮN!



Ồ!!!
THẬT KHÔNG??

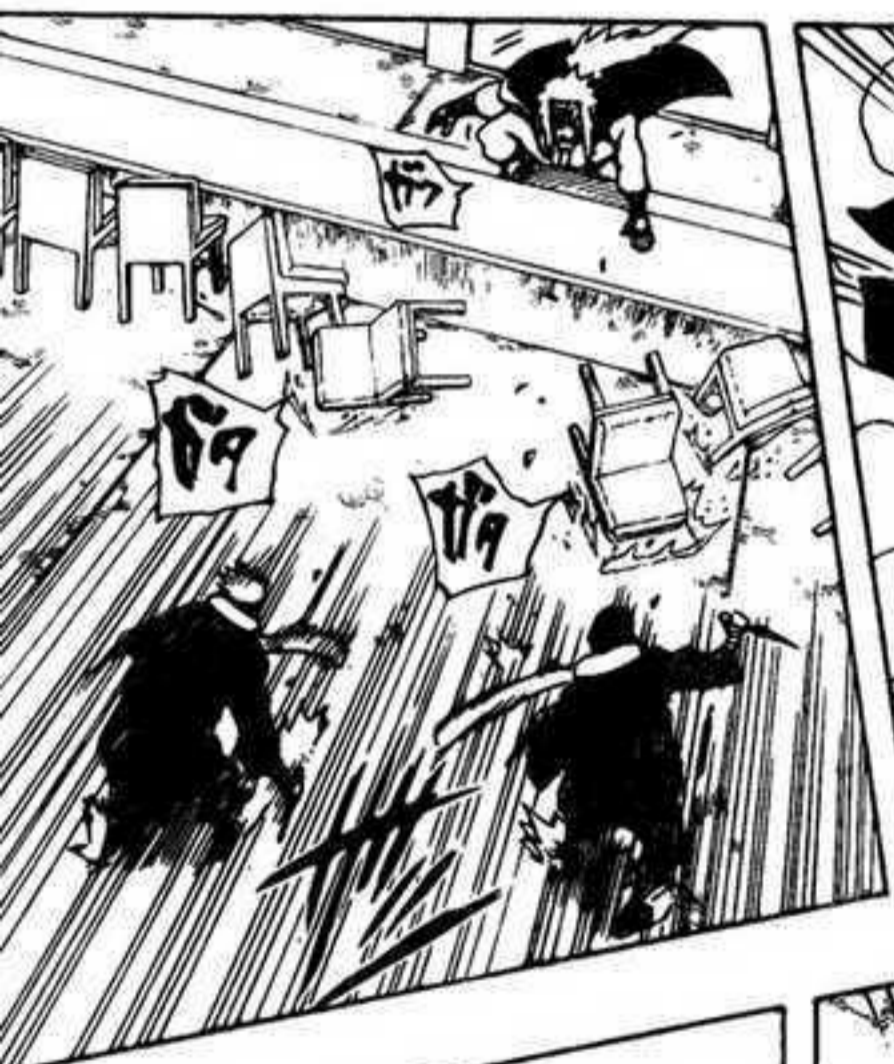

Ờ ĐÂY CHỈ CÓ
TA LÀ NGƯỜI
ĐẶT CÂU HỎI.

VÀ TA CÓ
RẤT NHIỀU
CÂU HỎI.



NGƯỜI!
NGƯỜI LÀ TÊN
QUÁI NÀO VẬY?

おかしな家

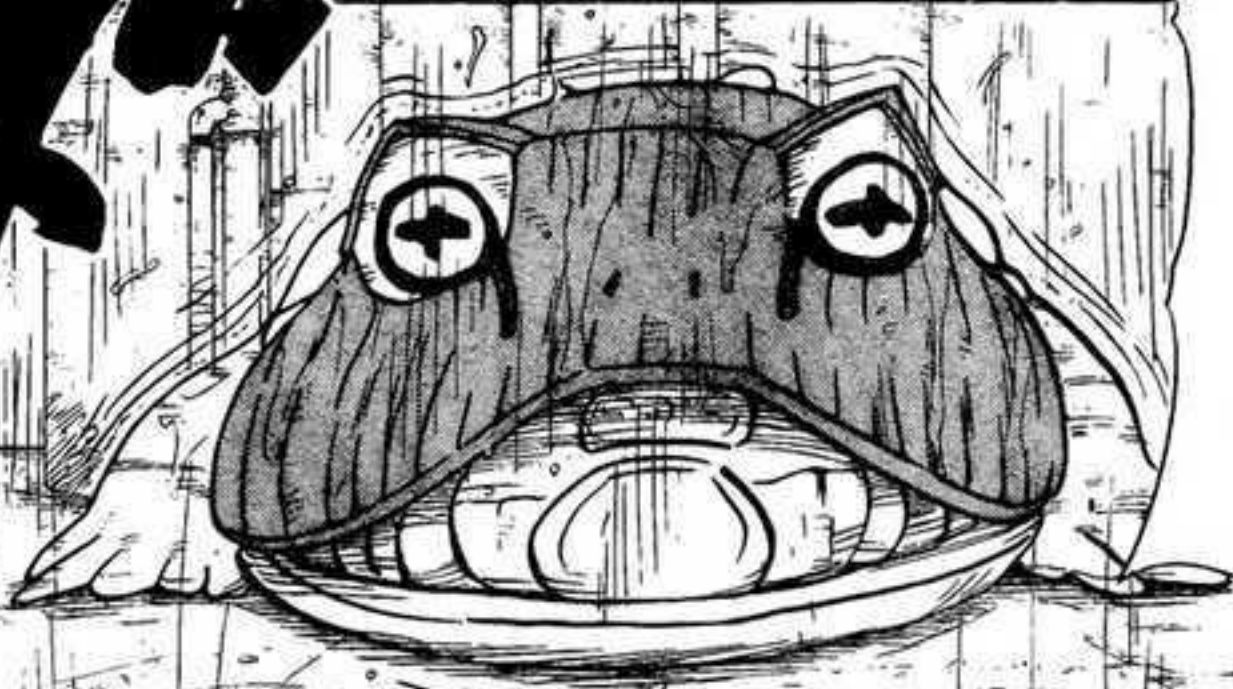
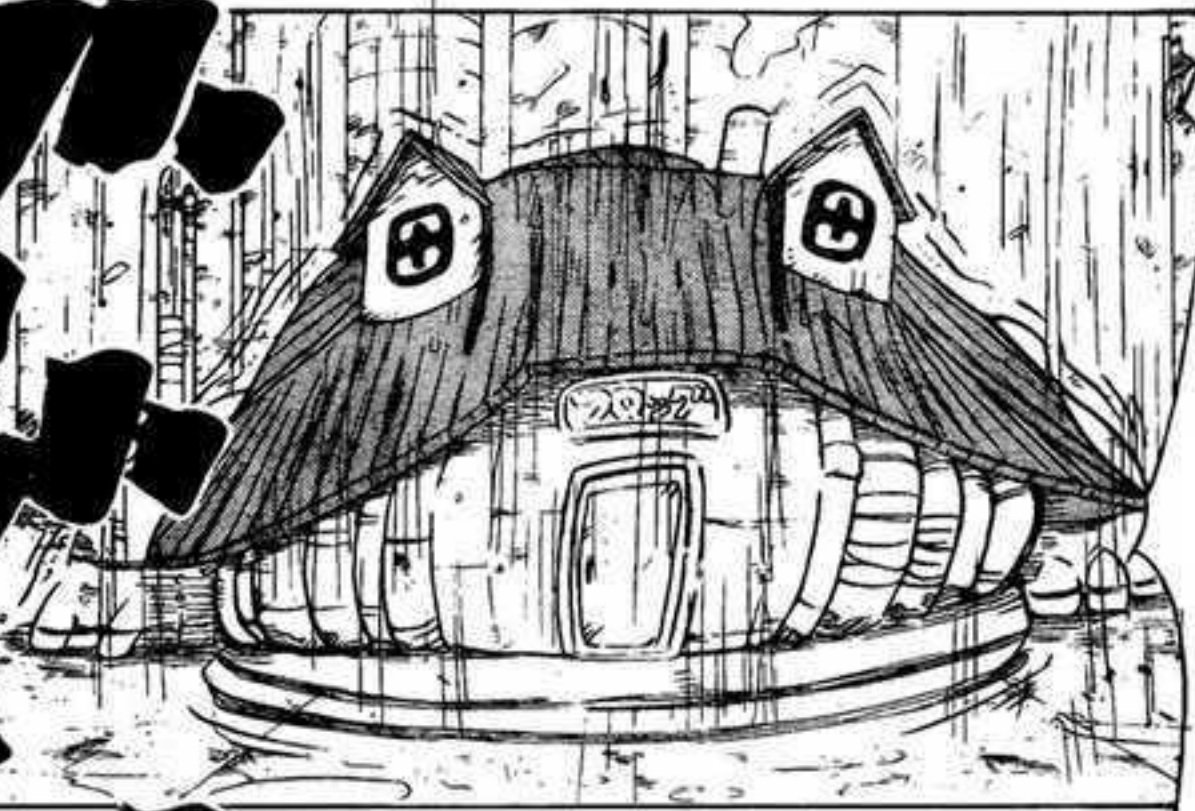
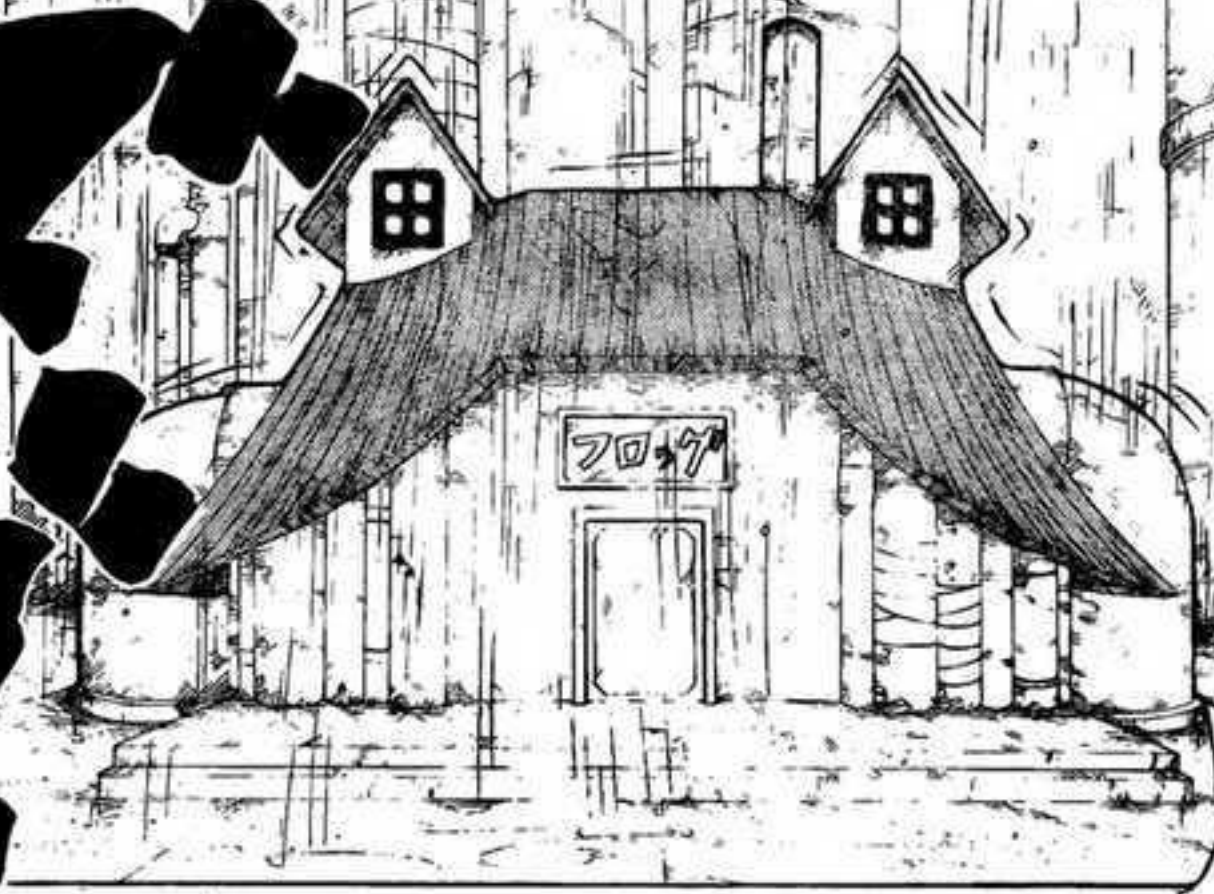

WHHOOOOAAA!!!

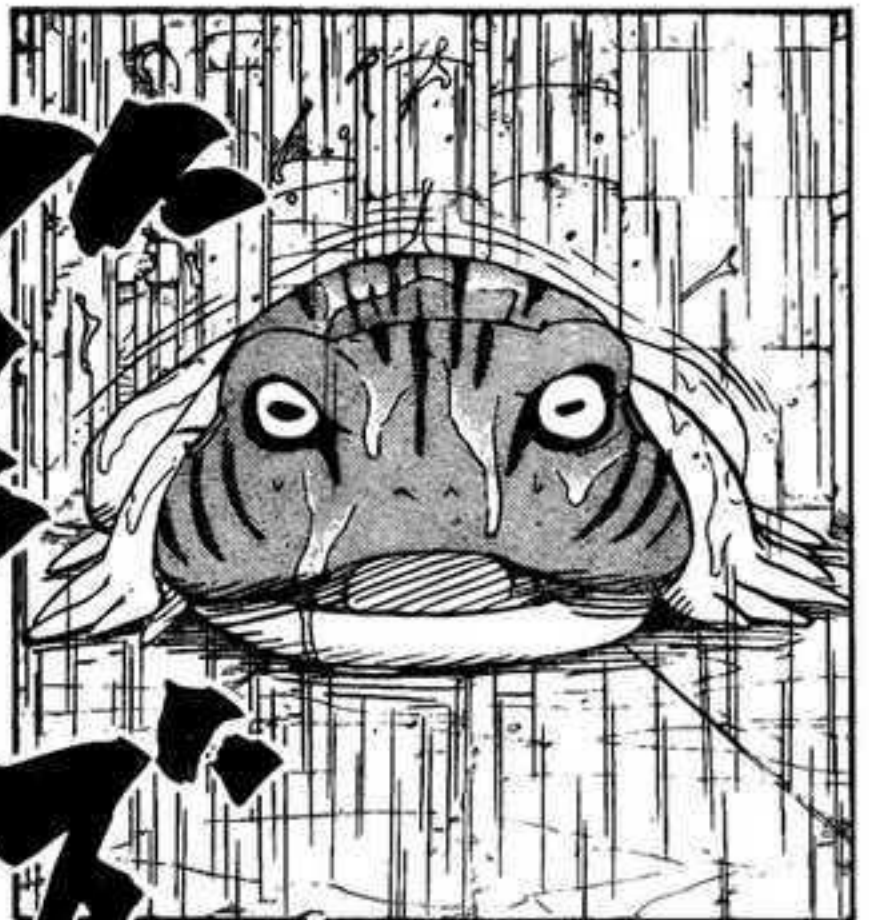
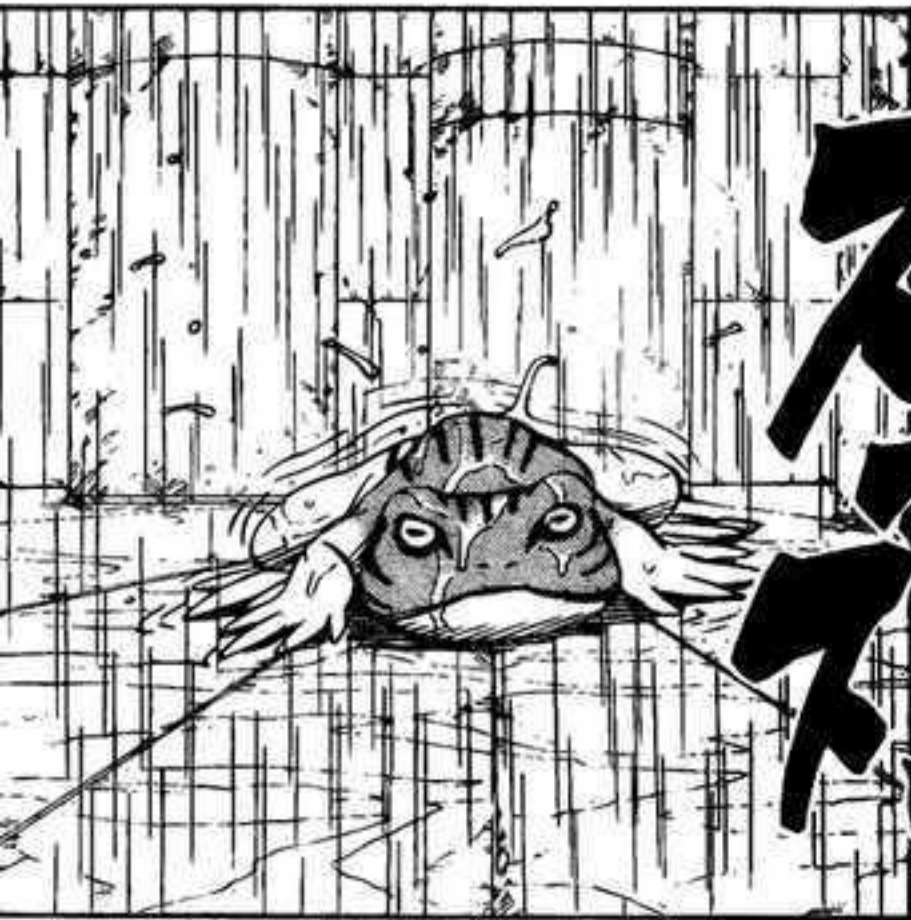

下下下

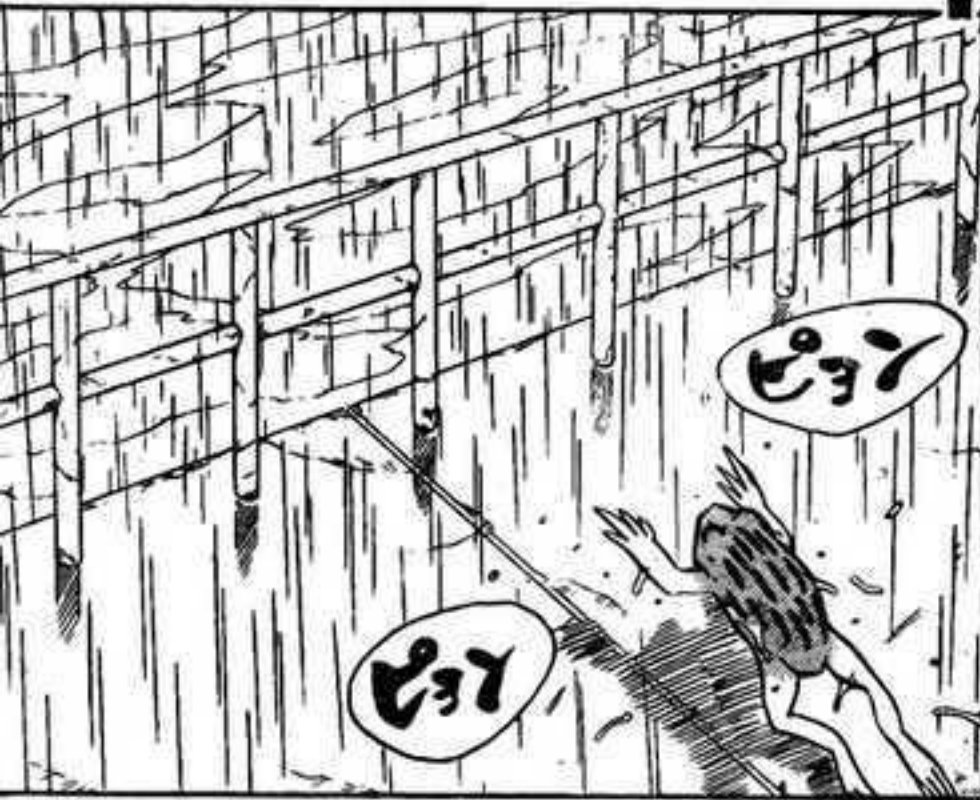

下下下



下下下

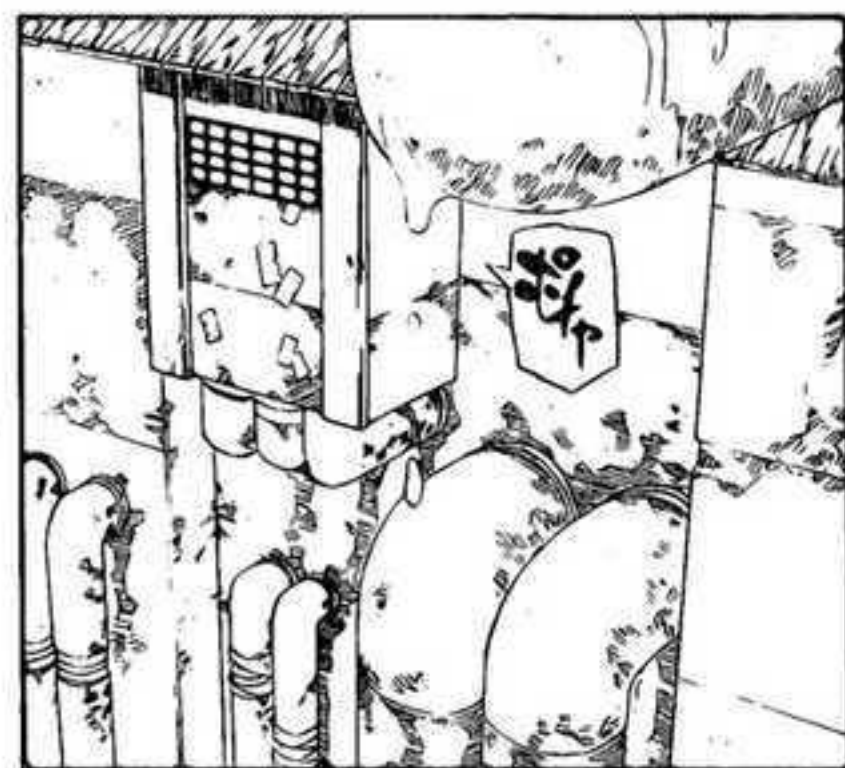

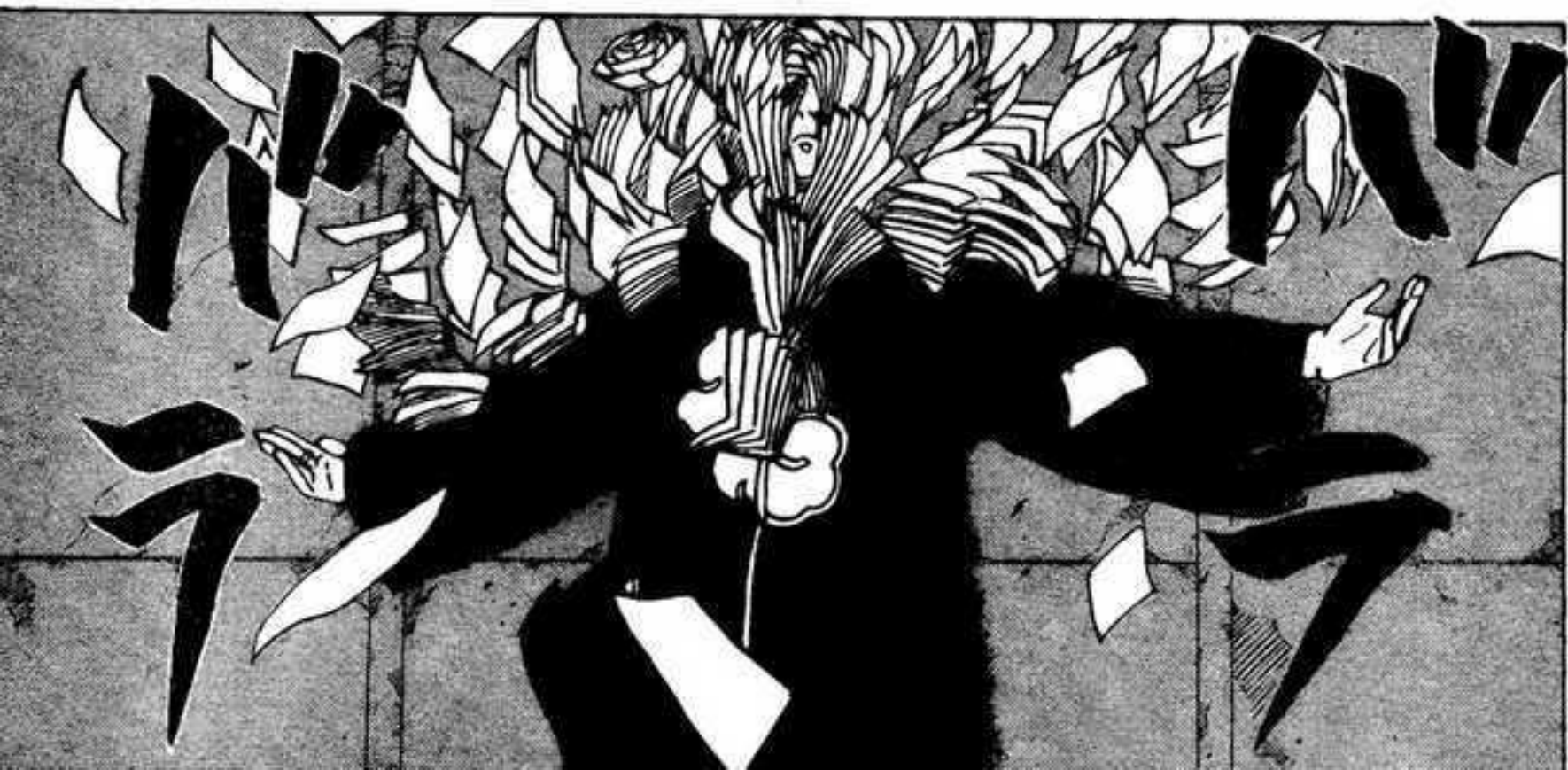
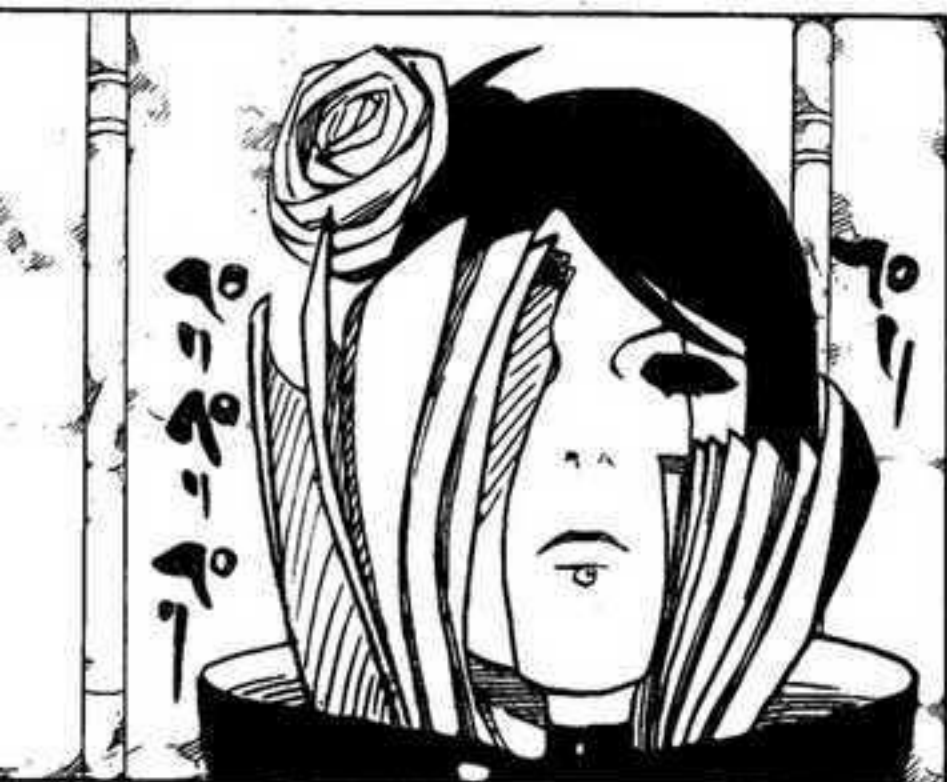

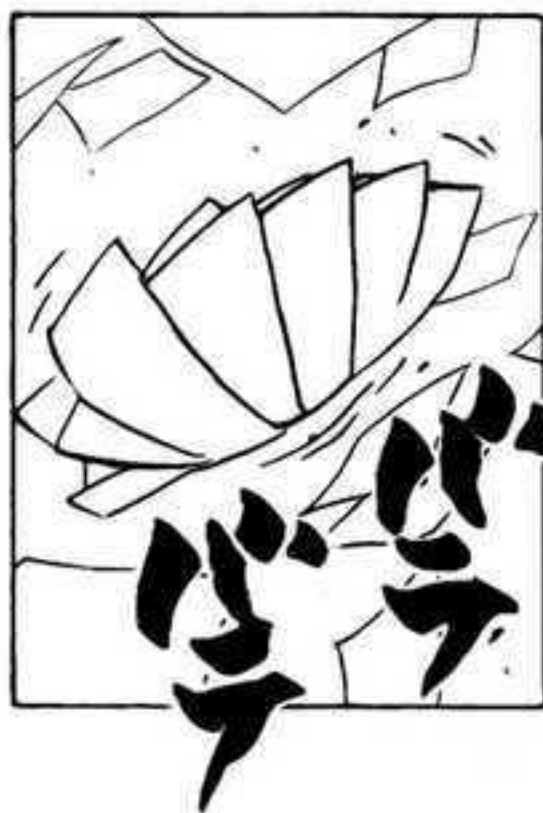

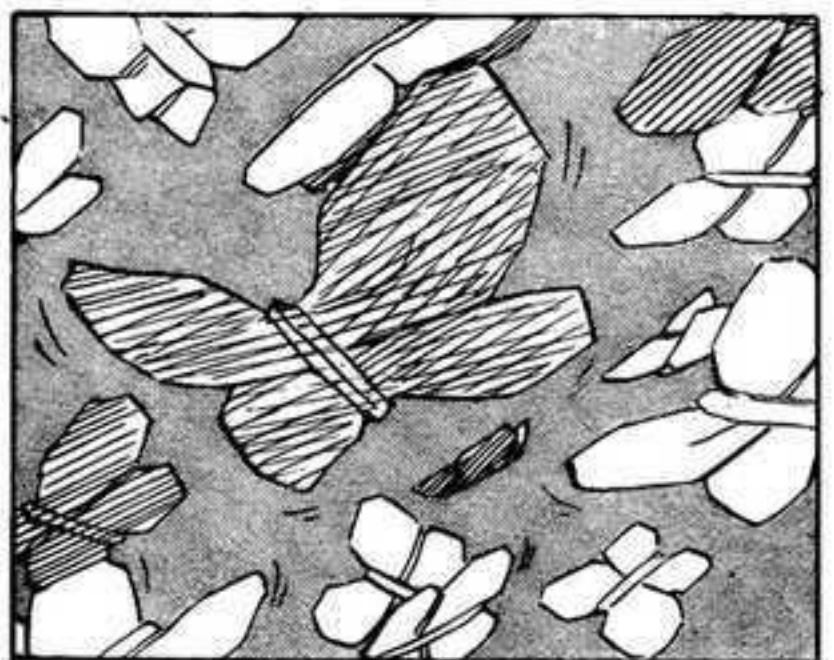
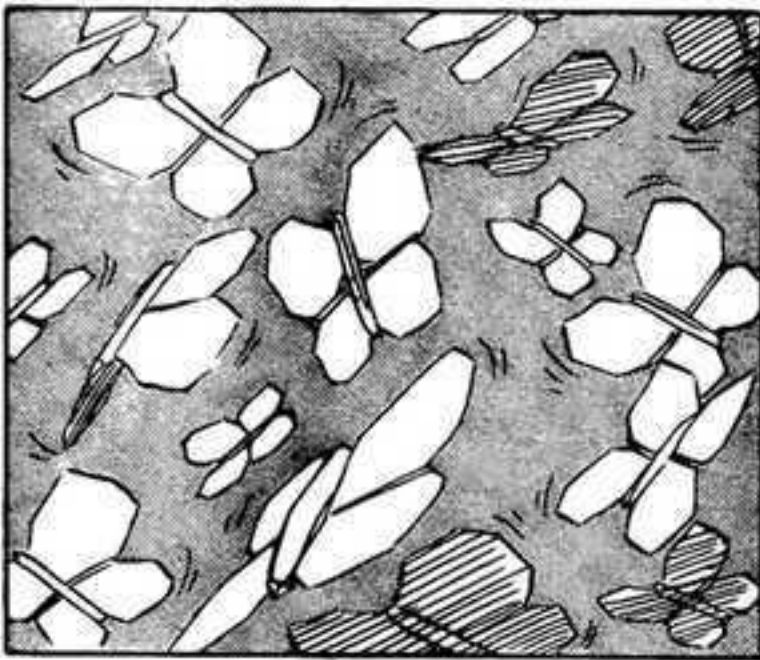





RIGHT?

TA NGHĨ TA ĐÃ
NÓI VỚI CÁC
NGƯỜI RỒI,
Ở ĐÂY CHỈ CÓ
DUY NHẤT
TA LÀ NGƯỜI
ĐƯỢC ĐẶT CÂU
HỎI.



NGƯỜI...
NGƯỜI LÀ...
SANNIN ĐÓ?



NẾU CÁC NGƯỜI
KHÔNG MUỐN
BỊ CƯỜI ĐẾN
CHẾT, TỐT HƠN
HẾT LÀ HÃY
NGOAN NGOÃN
TRẢ LỜI CÂU
HỎI CỦA TA...

ĐỂ CÙ
THÔI!



NGƯỜI...NGƯỜI
ĐỊNH LÀM GÌ
VỚI CÁI LÔNG
ĐÓ?

.....

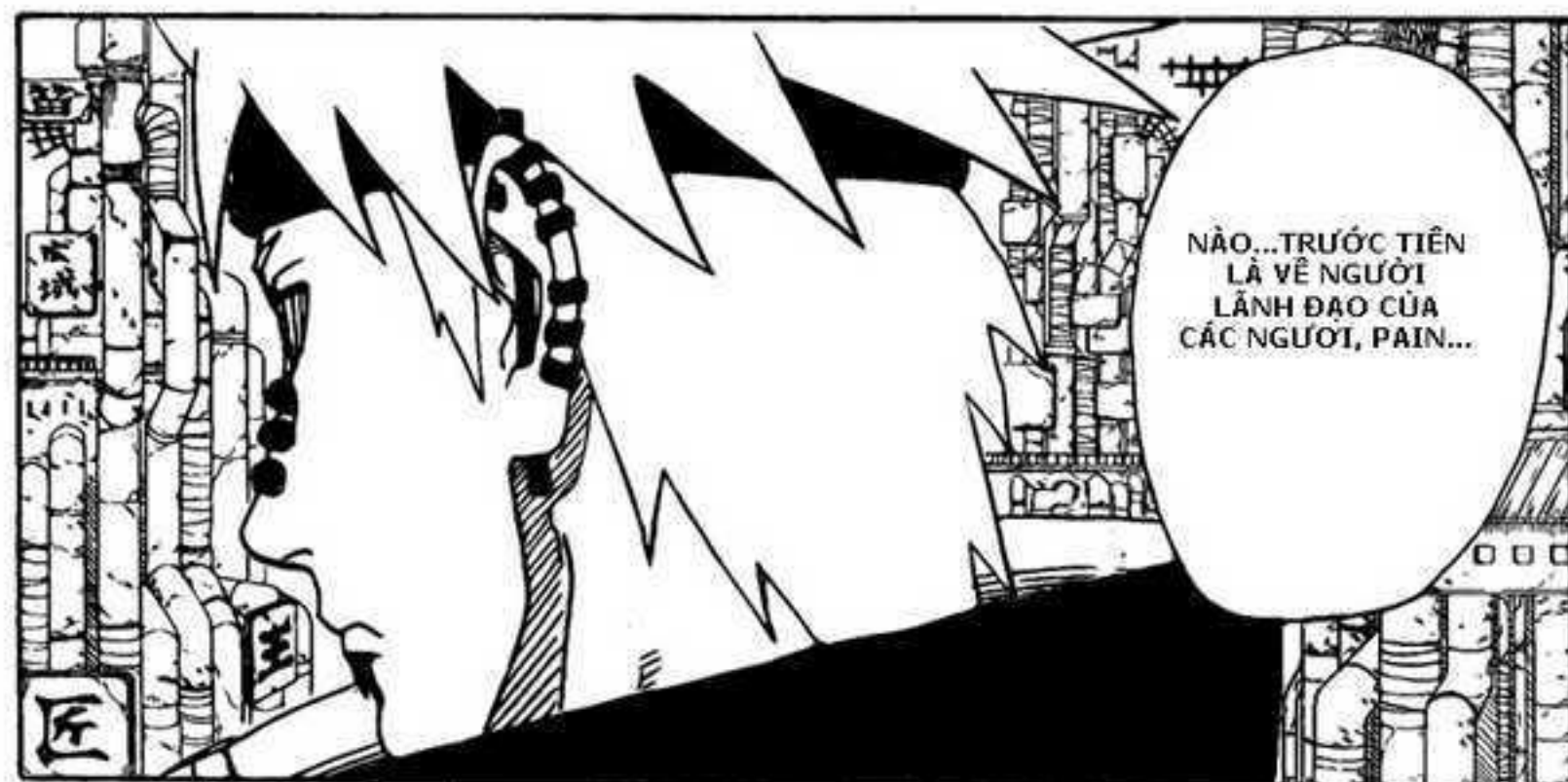

NÀO...TRƯỚC TIÊN
LÀ VỀ NGƯỜI
LÃNH ĐẠO CỦA
CÁC NGƯỜI, PAIN...

